

ГБУ ДПО «СПБЦОКОиИТ»

«Утверждаю»

И. о. директора

П.С. Розов



1.5.2023

Статистический отчет по результатам всероссийских проверочных работ 2022 года образовательных организаций Санкт-Петербурга

Санкт-Петербург
2023

ОГЛАВЛЕНИЕ

Используемые термины и сокращения.....	4
Особенности проведения ВПР в 2021–2022 учебном году	5
Цель и задачи анализа результатов ВПР 2022 года.....	7
Начальный уровень образования	8
Основной уровень образования.....	14
Средний уровень образования.....	80

ИСПОЛЬЗУЕМЫЕ ТЕРМИНЫ И СОКРАЩЕНИЯ

ВПР - всероссийские проверочные работы, реализуемые с целью осуществления мониторинга системы образования.

ОО - образовательные организации, участвующие в ВПР. В тексте также используются термины «школы» и «колледжи» как синонимы образовательной организации.

Работа – проверочная работа по конкретному предмету для разных групп студентов.

Рособрнадзор – Федеральная служба по надзору в сфере образования и науки.

ФИОКО - Федеральное государственное бюджетное учреждение «Федеральный институт оценки качества образования».

ФИС ОКО - Федеральная информационная система оценки качества образования.

ОСОБЕННОСТИ ПРОВЕДЕНИЯ ВПР В 2021–2022 УЧЕБНОМ ГОДУ

Организация и порядок проведения ВПР в 2022 году изначально регламентировались приказом Федеральной службы по надзору в сфере образования и науки (далее - Рособрнадзор) от 16.08.2021 № 1139 «О проведении Федеральной службой по надзору в сфере образования и науки мониторинга качества подготовки обучающихся общеобразовательных организаций в форме всероссийских проверочных работ в 2022 году». (см. приложение 1). Планировалось проведение с «15» марта по «25» мая 40 работ в 4-8 и 10-11 классах (см. приложение 1, График проведения Федеральной службой по надзору в сфере образования и науки мониторинга качества подготовки обучающихся общеобразовательных организаций в форме всероссийских проверочных работ в 2022 году).

На региональном уровне проведение ВПР регламентировалось распоряжением Комитета по образованию от 26.01.2022 № 125-р «О проведении мониторинга качества подготовки обучающихся в образовательных организациях, реализующих программы начального общего, основного общего и среднего общего образования, в форме всероссийских проверочных работ в Санкт-Петербурге в 2022 году» (см. приложение 2).

Позднее, в соответствии с приказом Рособрнадзора от 28.03.2022 № 467 «О внесении изменений в приказ Федеральной службой по надзору в сфере образования и науки от 16.08.2021 № 1139 «О проведении Федеральной службой по надзору в сфере образования мониторинга качества подготовки обучающихся общеобразовательных организаций в форме всероссийских проверочных работ в 2022 году» (см. приложение 3, График проведения Федеральной службой по надзору в сфере образования и науки мониторинга качества подготовки обучающихся общеобразовательных организаций в форме всероссийских проверочных работ в 2022 году), все работы в 4-8 классах были перенесены на осень 2022 года. В установленные первоначально сроки проведения ВПР были реализованы только 9 работ в 10-11 классах в режиме апробации (см. таблицу 1).

Образцы контрольно-измерительных материалов, использованных при организации ВПР в 2022 году, доступны на сайте разработчика – ФИОКО¹. Все регламентирующие проведение ВПР 2022 года документы федерального и регионального уровней представлены на сайте Санкт-Петербургской региональной системы оценки качества образования в разделе «Оценочные процедуры»².

Таблица 1. Характеристики ВПР 2022 года в 10-11 классах

Предмет	Параллель	Количество ОО в регионе	Количество учеников	Количество заданий в работе	Макс. балл за работу
Английский язык	7	628	36535	9	30
Английский язык	11	425	10298	9	32
Биология	5	654	45751	20	29
Биология	6	333	12590	16	24
Биология	7	329	8397	14	25
Биология	8	214	4994	19	29
Биология	11	422	11410	22	32

¹ Режим доступа: https://fioco.ru/obraztsi_i_opisaniya_vpr_2022

² Режим доступа: <https://monitoring.spbcokoit.ru/procedure/1078/>

Предмет	Параллель	Количество ОО в регионе	Количество учеников	Количество заданий в работе	Макс. балл за работу
Биология (профильная)	6	265	9148	16	24
Биология (профильная)	7	203	5318	19	29
Биология (профильная)	8	319	7793	19	29
География	6	610	22368	20	33
География	7	528	13704	20	35
География	8	501	12164	18	33
География	10	108	3154	18	21
География	11	402	11461	18	21
История	5	655	46073	7	15
История	6	603	21477	8	16
История	7	616	20343	9	17
История	8	507	12314	10	17
История	11	484	14202	13	21
Математика	4	653	47979	15	20
Математика	5	655	46677	16	20
Математика	6	657	44075	13	16
Математика	7	658	39451	16	19
Математика	8	650	34774	20	25
Математика (углубленная)	7	12	722	15	21
Математика (углубленная)	8	28	1510	17	22
Немецкий язык	7	25	873	9	30
Немецкий язык	11	20	354	9	32
Обществознание	6	593	22020	15	21
Обществознание	7	602	20114	15	21
Обществознание	8	506	12609	15	22
Окружающий мир	4	648	47042	22	32
Русский язык	4	649	46382	20	38
Русский язык	5	658	46508	21	45
Русский язык	6	656	43815	25	51
Русский язык	7	663	40312	25	47
Русский язык	8	662	36844	27	51
Физика	7	522	13695	11	18
Физика	8	515	12447	11	18
Физика	11	416	11326	18	26
Французский язык	7	23	696	9	30
Французский язык	11	20	277	9	32
Химия	8	485	11950	23	36
Химия	11	412	11083	15	33

ЦЕЛЬ И ЗАДАЧИ АНАЛИЗА РЕЗУЛЬТАТОВ ВПР 2022 ГОДА

Целью анализа результатов ВПР является подготовка материалов для принятия управленческих решений в рамках региональной системы оценки качества образования³.

В соответствии с поставленной целью реализуется следующий набор задач:

1. Выявление образовательных дефицитов⁴ на уровне региона по заданиям всех работ. В таблицах с результатами работ задания, являющиеся региональными дефицитами, выделены соответствующим маркером и цветом. Детализация результатов ВПР проводилась до районов города. Это позволит районным центрам оценки качества образования сравнить результаты конкретных школ с результатами района, региона и всей выборки (все результаты по России) для выявления адресных дефицитов и формирования адресных мер поддержки образовательных организаций.
2. Визуализация распределения первичных баллов по каждой работе на уровне региона в сравнении с результатами всех выборки. Это позволяет участникам региональной системы оценки качества образования Санкт-Петербурга получить общее представление как о характере результатов ВПР 2022 года, так и оценить их общий уровень объективности, в том числе – масштаб завышений первичных баллов на нижних границах оценок «3», «4» и «5».

Результаты по каждой работе представлены в виде:

- таблицы с процентами выполнения заданий на уровне всей выборки, региона и отдельных районов с маркировкой заданий, являющихся региональными дефицитами;
- Графиком распределения первичных баллов по работе на уровне всей выборки и региона.

Данные, представленные в отчете, были получены посредством формирования отчетов на портале ФИС ОКО. Использовались объединенные данные, в которых соединены результаты весеннего и осеннего этапа проведения ВПР 2022 года.

³ Распоряжение Комитета по образованию от 03.07.2019 №1987-р «Об утверждении модели СПб РСОКО, Положения о СПб РСОКО и критериев СПб РСОКО» с изменениями и дополнениями от 22.06.2020, режим доступа: <https://monitoring.spbcokoit.ru/documents/load/2035>

⁴ В качестве образовательных дефицитов рассматриваются ситуации, когда процент выполнения конкретного задания в работе на уровне региона оказывается меньше, чем по всей выборке (результаты всех участников работы в России).

НАЧАЛЬНЫЙ УРОВЕНЬ ОБРАЗОВАНИЯ

ВПР Русский язык 4																								
Выполнение заданий																								
Предмет:		Русский язык																						
Максимальный первичный балл:		38																						
Дата:		19.09.2022																						
Группы участников	Кол-во ОО	Кол-во участников	Дефицит																					
			1К1	1К2	2	3,1	3,2	4	5	6	7	8	9	10	11	12,1	12,2	13,1	13,2	14	15,1	15,2		
		Макс балл	4	3	3	1	3	2	1	2	3	2	1	1	2	1	2	1	2	1	2	1	2	1
Вся выборка	35097	1383320	58,42	83,64	57,43	80,04	69,1	72,26	70,82	54,06	59,3	65,47	73,06	67,82	61,11	67,45	61,05	64,74	52,04	76,85	40,35	37,27		
г. Санкт-Петербург	649	46382	59,01	83,21	60,36	81,92	73,94	75,86	73,26	54,73	64,82	69,44	74,24	70,25	61,72	73,14	66,26	69,94	58,54	81,46	45,87	40,03		
Адмиралтейский	30	1042	57,51	83,17	59,66	78,02	68,43	75,05	73,13	56,72	63,12	65,02	76,3	67,56	64,35	70,63	61,85	66,79	55,61	81	41,7	38,58		
Василеостровский	26	1540	56,57	80,52	59,7	82,4	73,03	82,18	69,35	52,89	65,32	65,88	74,29	76,62	62,86	71,56	67,01	68,31	59,51	80,84	48,47	40,52		
Кировский	45	2531	57,53	84,31	58,47	79,97	72,8	71,83	69,22	54,9	63,69	65,45	71,87	67,29	58,65	70,56	64,86	66,77	55,04	80,01	46,33	39,19		
Красногвардейский	39	3088	57,32	82,99	58,15	80,47	71,79	75,74	72,41	53,29	62,74	67,83	70,4	69,79	59,26	70,56	61,77	65,25	54,78	81,7	42,57	37,05		
Красносельский	45	4443	59,46	84,15	59,33	82,58	74,13	75,43	71,24	56,61	63,33	68,94	76,5	68,62	60,93	72,25	63,17	68,24	55,27	80,28	44,56	39,97		
Кронштадтский	5	360	61,46	82,87	57,22	74,17	72,04	76,94	76,67	57,22	65,28	68,75	64,17	70,28	60,69	61,94	64,86	71,94	60,56	76,67	46,67	34,44		
Курортный	14	589	59	75,1	60,84	75,89	72,33	70,63	76,23	51,1	61,4	71,48	75,72	66,89	55,6	73,34	65,87	69,95	56,28	77,59	43,29	38,71		
Московский	36	2566	63,1	82,4	59,25	81,22	72,23	71,84	75,41	54,52	64,61	69,7	71,82	73,77	62,92	69,91	68,28	68	59,92	81,96	44,23	44,51		
Невский	56	4541	56,79	83,89	58,6	82,01	75,01	75,72	70,51	52,97	63,68	70,18	72,41	71,83	60,06	73,24	65,8	69,32	57,31	81,74	45,08	39,33		
Петроградский	19	931	62,81	83,89	64,02	85,18	75,04	78,14	81,74	62,57	74,62	78,41	76,26	77,23	69,66	76,15	72,66	74,01	64,39	83,89	55,85	46,83		
Петродворцовый	19	1223	56,15	83,27	61,11	82,67	74,93	79,11	72,94	55,52	63,01	68,07	74,41	69,26	62,43	72,94	66,48	69,01	59,2	79,23	49,43	38,43		
Приморский	60	5226	59,32	81,18	62,1	81,15	72,22	77,78	76,16	56,26	66,81	69,57	76,31	73,86	60,29	73,31	66,43	72,45	59,72	82,93	46,93	42,98		
Пушкинский	30	2887	59,14	80,75	58,39	83,24	75,35	71,86	75,44	50,24	64,96	71,91	73,16	61,38	64,15	77,52	70,37	71,77	62,97	82,4	43,7	36,54		
Фрунзенский	46	3246	58,77	86,22	60,44	82,84	75,85	76,05	74,28	53,56	66,05	70,63	76,06	69,9	62,95	73,32	68,95	71,35	58,95	81,48	45,22	38,35		
Центральный	41	1494	62,8	83,33	61,45	83,53	73,69	75,94	75,9	57,33	67,36	71,32	76,51	68,41	61,81	76,04	67,74	73,16	61,01	81,33	47,52	42,77		
Выборгский	55	4145	58,95	85,48	62,15	81,88	75,59	77,04	72,23	55,78	65,6	70,82	73,92	66,63	63,15	73,22	67,52	69,48	59,31	80,7	48,05	37,97		
Калининский	47	3897	60,98	84,83	62,92	83,99	75,45	78,25	73,95	56,33	65,42	69,3	76,47	72,03	63,63	74,85	67,17	72,16	60,75	82,32	48,36	43,11		
Колпинский	21	1653	52,27	80,08	53,01	78,58	69,93	71,81	64,07	48,37	60,6	65,15	68,84	71,87	56,11	70,42	57,23	65,52	49,82	78,95	37,81	34,3		
г. Санкт-Петербург (региональное подчинение)	11	680	65,81	78,53	76,18	87,35	80,78	80,29	87,65	61,99	64,85	71,91	78,97	74,56	63,97	83,24	72,94	84,12	67,94	83,97	49,12	46,91		
Федеральное подчинение г.Санкт-Петербург	4	300	69,75	88,67	73,11	89,67	84	80	82,33	47,33	65,89	74,5	81,67	78,67	79,17	88,67	79	80,67	75,67	93	56,67	40		

Распределение первичных баллов ВПР РУ 4

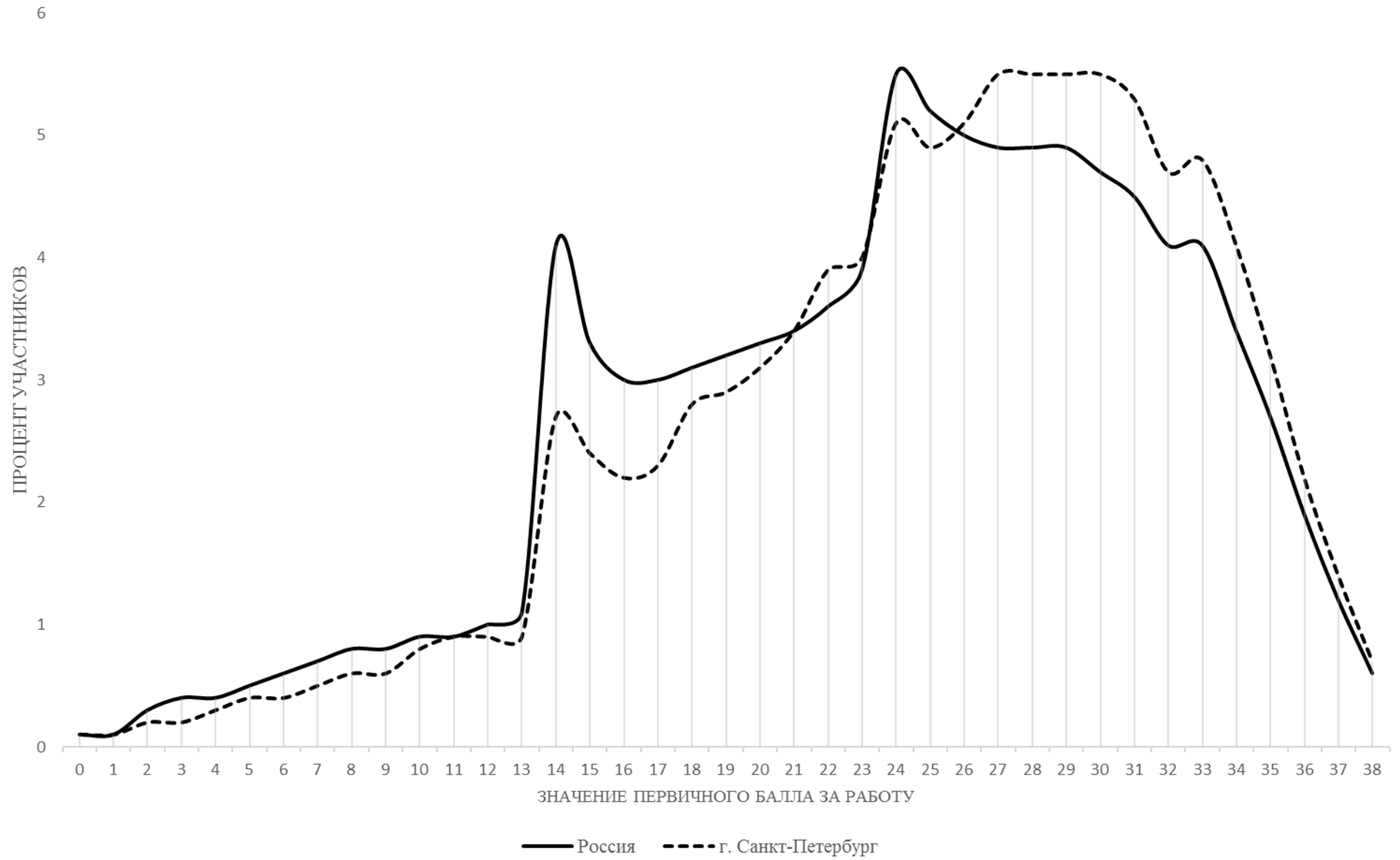

ВПР Математика 4																		
Выполнение заданий																		
Предмет:	Математика																	
Максимальный первичный балл:	20																	
Дата:	19.09.2022																	
Группы участников	Кол-во ОО	Кол-во участников	Макс балл	1	2	3	4	5,1	5,2	6,1	6,2	7	8	9,1	9,2	10	11	12
				1	1	2	1	1	1	1	1	1	2	1	1	2	2	2
Вся выборка	34954	1415200		90,4	79,31	81,3	57,26	59,79	46,31	91,19	81,04	57,72	41,69	50,57	40,28	52,46	65,07	11,41
г. Санкт-Петербург	653	47979		91,45	81,42	86,35	62,67	62,42	49,5	93,7	85,74	61,15	50,57	55,78	45,44	63,27	72,16	14,03
Адмиралтейский	30	1042		92,13	79,27	84,02	62	59,31	46,26	91,07	85,22	57,2	47,41	56,05	46,07	61,66	70,63	10,65
Василеостровский	26	1506		93,23	81,81	87,82	62,88	63,48	49,67	94,62	88,98	60,62	54,22	52,06	46,48	59,66	76,26	19,06
Кировский	45	2572		90,59	81,22	86,33	59,41	59,45	47,9	92,65	84,45	61,51	49,44	54,12	44,28	62,66	66,72	11,8
Красногвардейский	39	3224		91,94	82,69	85,83	61,66	61,29	46,25	93,49	83,53	59,74	47,74	47,49	38,03	60,44	72,55	11,77
Красносельский	45	4623		89,88	79,6	85,6	60,44	59,81	47,63	94,07	84,6	61,78	47,42	55,46	44,99	59,77	73,91	11,88
Кронштадтский	5	371		91,11	79,78	88,54	68,46	68,73	50,13	94,88	86,79	48,79	54,85	57,41	46,63	56,33	67,65	13,21
Курортный	14	601		92,68	79,53	85,44	61,56	57,57	45,09	90,02	80,37	54,91	51,83	53,74	37,27	55,74	63,31	12,9
Московский	36	2635		92,22	82,43	86,38	63,42	66,19	51,95	93,55	86,57	62,16	53,45	57,69	51,16	60,89	76,3	17,31
Невский	58	4722		90,7	80,24	85,6	60,63	60,14	48,54	93,31	85,56	59,55	48,48	54,96	42,59	62,84	70,78	11,51
Петроградский	20	948		91,35	83,97	86,29	66,14	66,88	55,59	97,15	89,24	65,3	54,8	63,92	56,01	70,57	77,8	16,98
Петродворцовый	19	1306		91,88	77,49	84,57	57,5	61,18	52,53	93,49	86,6	57,58	49,16	49,54	42,42	68,95	70,25	11,52
Приморский	60	5581		91,22	82,4	87,56	64,45	63,18	50,1	92,98	85,77	62,66	54,05	55,35	48,15	65,3	73,82	17,58
Пушкинский	30	2920		92,43	82,74	85,68	62,5	60,58	46,61	94,42	86,1	58,39	46,16	55,38	45,24	59,93	72,11	9,37
Фрунзенский	46	3183		92,18	79,96	85,94	63,15	65,13	47,69	94,16	86,46	63,9	53,14	58,53	45,52	65,8	69,64	13,82
Центральный	42	1513		92,8	81,56	88,3	67,55	66,95	54,46	94,65	87,44	61,93	52,81	56,25	46	64,67	71,98	18,67
Выборгский	54	4233		91,28	81,17	87,31	63,17	63,19	50,46	93,41	84,6	61,66	48,93	60,08	44,93	62,1	71,88	13,81
Калининский	48	4189		90,9	82,38	86,15	64,86	64,07	50,82	94,25	86,58	59,44	50,78	56,46	46,57	67,7	74,4	16,09
Колпинский	21	1786		90,87	79,62	85,25	56,77	55,66	45,46	93,62	84,99	60,02	44,18	56,61	43,23	61,39	67,02	12,35
г. Санкт-Петербург (региональное подчинение)	11	724		93,23	89,78	87,43	76,93	71,96	70,3	96,55	89,64	75,97	73,2	68,09	56,08	74,59	71,62	24,93
Федеральное подчинение г.Санкт-Петербург	4	300		97	92,33	94,17	71,67	77,67	59	94	92,33	80,33	67,67	58	50,33	79,33	73,17	8,83

Распределение первичных баллов ВПР МА 4

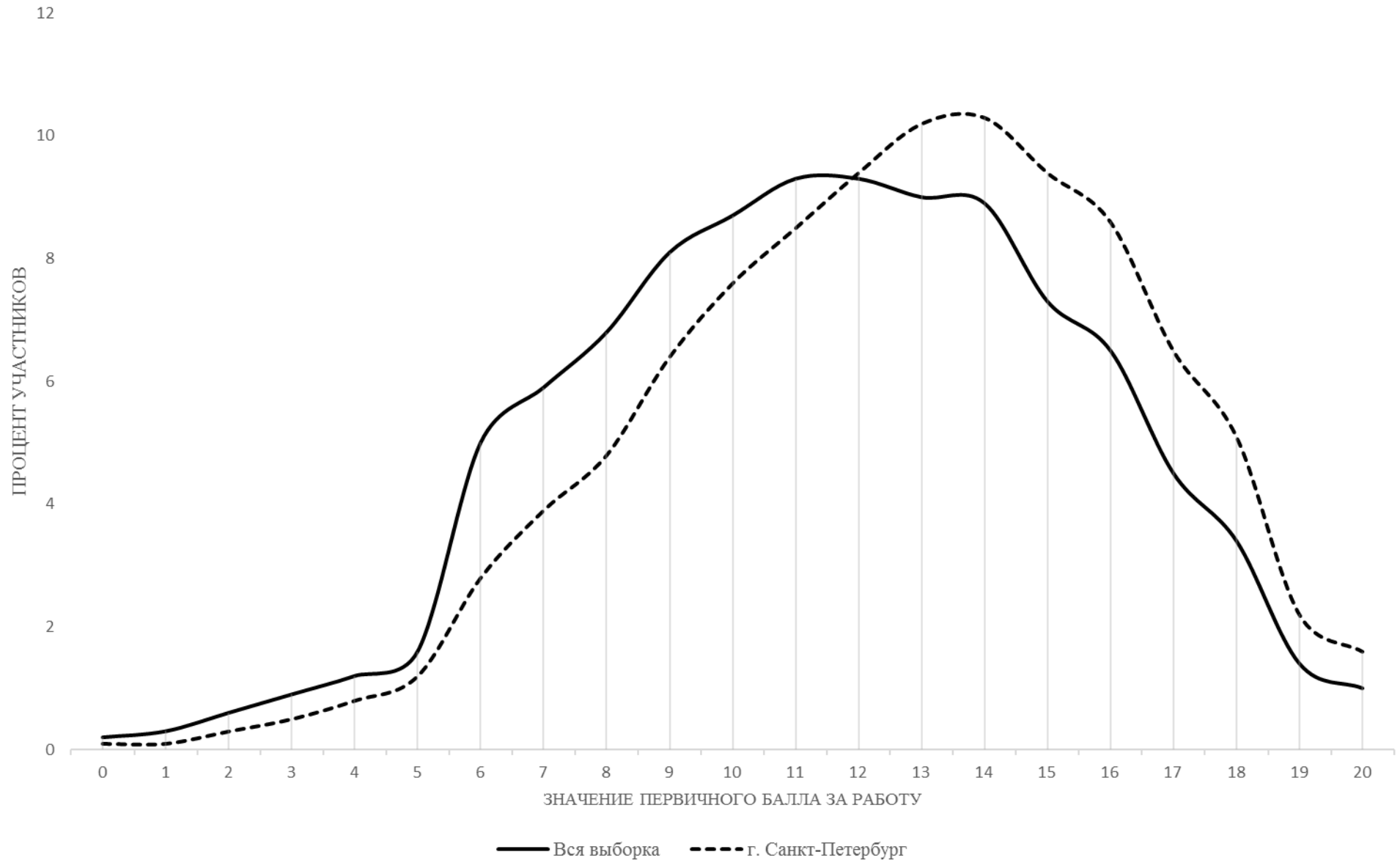

ВПр Окружающий мир 4																										
Выполнение заданий																										
Предмет:		Окружающий мир																								
Максимальный первичный балл:		32																								
Дата:		19.09.2022																								
Группы участников	Кол-во ОО	Кол-во участников																					Дефицит	Дефицит		
			1	2	3,1	3,2	3,3	4	5	6,1	6,2	6,3	7,1	7,2	8К1	8К2	8К3	9,1	9,2	9,3	10,1	10,2К1	10,2К2	10,2К3		
			Макс балл	2	2	1	2	3	2	1	1	1	2	1	2	1	1	1	1	1	1	2	1	1	2	
Вся выборка	34813	1396091		86,9	72,44	45,13	81,82	52,06	72,8	84,25	73,19	45,16	30,48	73,33	65,6	82,7	67,61	47,29	89,38	82,05	58,98	68,19	55,44	54,42	26,32	
г. Санкт-Петербург	648	47042		89,66	75,7	46,08	87,64	55,86	73,46	84,96	76,54	50,38	39,59	75,95	70,22	86,6	74,68	57,82	92,03	85,83	66,98	54,23	53,29	65,91	36,28	
Адмиралтейский	30	1028		90,32	75,83	49,51	88,72	55,61	76,56	84,82	74,51	50	42,61	78,89	71,21	88,42	73,54	51,56	89,98	82,49	68,97	52,92	48,15	66,93	34,44	
Василеостровский	26	1552		91,53	76,48	43,3	88,72	54,57	76,03	83,12	77,96	51,48	40,46	75,06	69,2	87,5	76,35	61,66	91,24	86,53	64,3	49,42	51,55	70,1	38,43	
Кировский	45	2591		88,54	73,1	41,57	83,69	51,4	72,62	84,72	72,56	48,67	32,75	72,52	70,19	85,6	73,18	55,11	91,05	83,79	61,02	49,77	50,14	61,91	32,42	
Красногвардейский	38	3055		88,69	75,47	45,04	86,42	51,37	69,93	85,99	74,93	51,1	40,07	81,08	69,57	86,28	72,73	55,58	90,83	84,94	67,46	53,45	53,98	65,6	35,32	
Красносельский	45	4574		90,49	78,71	44,36	88,23	56,6	72,67	86,34	77,15	49,56	37,61	73,9	70,53	86,6	73,24	56,76	91,67	84,72	62,96	52,87	52,43	62,05	31,72	
Кронштадтский	5	386		90,8	78,76	51,04	90,41	61,74	68,26	88,08	88,6	48,96	41,58	83,16	68,91	83,68	74,35	60,1	92,49	83,68	64,25	60,88	43,52	63,47	42,75	
Курортный	14	650		91,15	67,92	40,46	84,08	49,54	74,38	79,69	68,62	53,38	43,38	76,15	78,62	86,15	72,31	55,85	86,15	87,69	71,08	68,54	56,62	65,69	42,08	
Московский	36	2530		89,15	70,02	50,95	85,83	55,55	71,8	85,65	74,74	51,86	39,9	78,5	71,34	85,42	75,3	55,3	92,81	86,64	64,35	55,67	57,47	66,4	32,21	
Невский	57	4667		90,27	74,19	43,28	86,72	54,04	73,17	84,64	74,97	50,63	39,05	76,71	69,43	84,98	72,51	57,06	92,5	85,52	66,12	55,44	52,43	65,42	35,83	
Петроградский	20	949		92,52	79,45	54,06	91,83	62,45	73,5	81,98	78,5	52,27	41,89	75,45	68,55	90,31	81,24	70,07	92,52	87,88	73,87	60,01	57,53	74,39	43,2	
Петродворцовый	19	1289		90,69	77,77	47,01	84,99	53,71	74,44	87,98	78,43	50,12	39,06	73,47	65,44	89,22	79,29	61,91	93,79	89,29	67,88	59,27	57,02	68,58	36,7	
Приморский	59	5454		89,11	76	42,83	88,06	53,67	72,79	84,12	77,36	49,17	40,04	74,26	67,86	87,42	75,54	59,85	92,46	86,8	70,59	50,48	50,31	67,13	40,04	
Пушкинский	30	2889		86,85	75,75	47,35	87,61	58,99	73,76	87,12	78,33	50,16	40,78	77,36	70,04	85,88	71,96	54,83	91,83	85,39	65,84	52,41	53,62	63,9	34,48	
Фрунзенский	46	3126		88,69	77,16	48,3	87,54	57,82	77,42	86,63	75,91	48,72	39,84	77,83	71,99	87,56	75,43	58,03	91,36	85,8	67,05	55,93	56,91	68,04	37,36	
Центральный	42	1542		90,47	77,08	45,65	89,98	58,56	73,25	86,45	79,31	49,09	43,35	74,32	75,13	87,55	77,82	61,15	93,26	87,81	73,35	53,11	57,13	68,09	39,66	
Выборгский	54	4077		89,93	74,45	48,27	88,51	57,49	72,81	85,41	78,69	49,18	39,48	75,99	70,57	87,56	78,07	61,47	92,96	86,44	68,92	55,54	53,45	67,33	37,92	
Калининский	47	3995		89,74	75,51	50,21	89,27	58,84	75,26	82,68	75,64	52,09	39,51	73,99	69,12	84,53	72,24	55,39	91,79	85,28	65,31	55,63	53,44	64,28	36,97	
Колпинский	21	1817		89,08	76,14	43,31	87,2	55,77	70,42	82,33	74,41	50,52	35,17	74,79	71,35	86,3	73,8	53,55	92,52	83,54	66,54	55,5	47,72	60,7	30,41	
г. Санкт-Петербург (региональное подчинение)	10	575		94,43	86,7	50,96	91,04	61,8	82,26	85,22	89,22	59,13	57,65	76,35	74,87	89,91	82,43	69,74	95,3	92	80,17	54,87	65,74	78,26	47,39	
Федеральное подчинение г. Санкт-Петербург	4	296		93,75	81,93	51,35	91,72	64,41	78,72	78,38	76,35	64,53	53,04	86,15	81,42	91,22	82,09	58,11	93,92	89,86	71,62	69,09	67,23	81,08	43,58	

Распределение первичных баллов ВПР ОМ 4

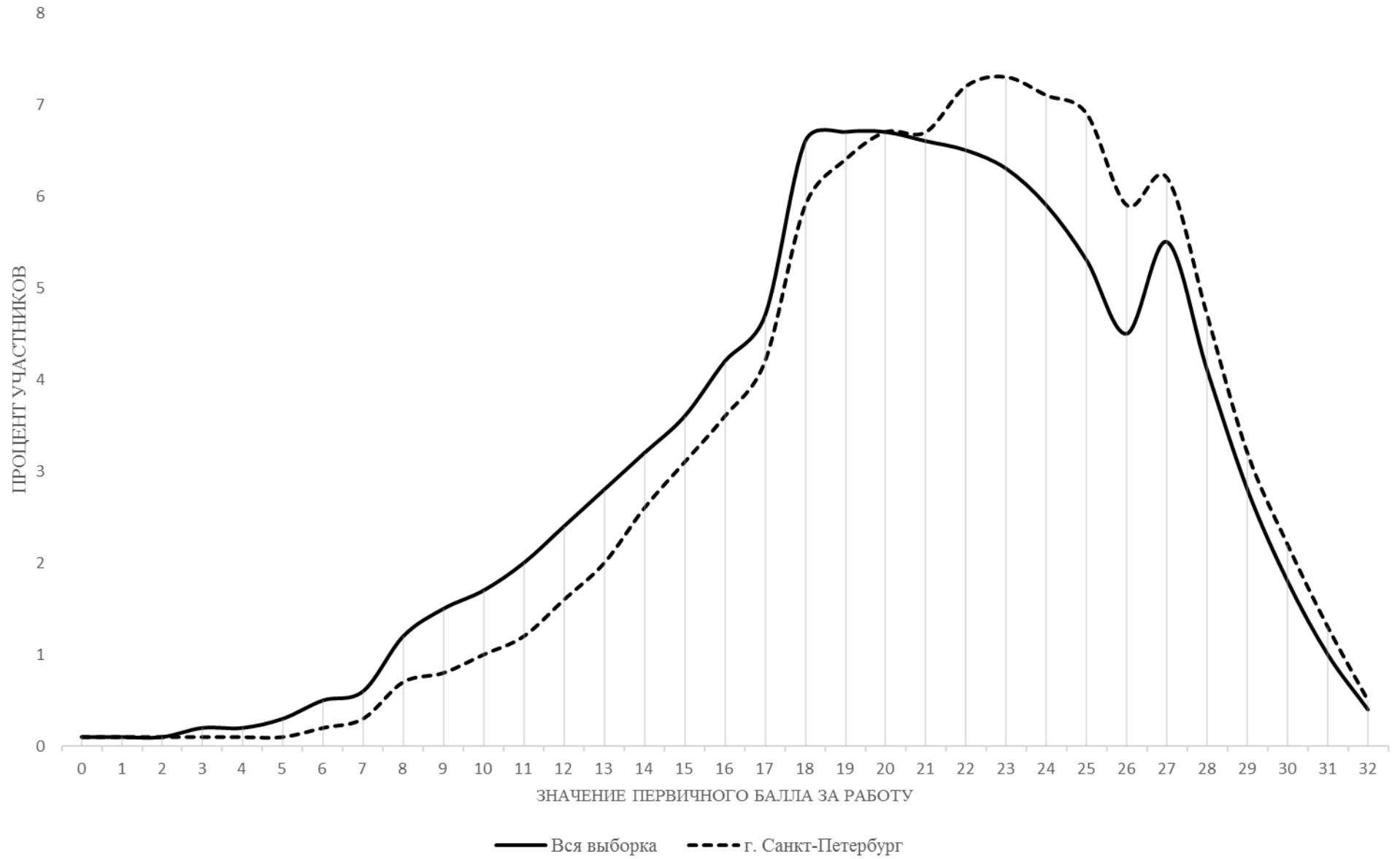

ОСНОВНОЙ УРОВЕНЬ ОБРАЗОВАНИЯ

ВПР Русский язык 5																										
Выполнение заданий																										
Предмет:		Русский язык																								
Максимальный первичный балл:		45																								
Дата:		19.09.2022																								
Группы участников	Кол-во ОО	Кол-во участников	Макс балл	Дефицит		1К1	1К2	1К3	2К1	2К2	2К3	2К4	3	4,1	4,2	5,1	5,2	6,1	6,2	7,1	7,2	8	9	10	11	12
				4	3	2	3	3	3	2	3	2	3	2	2	2	1	2	1	2	2	1	2	1	1	1
Вся выборка	34946	1376961		60,16	55,25	90,34	54,24	78,91	43,7	52,02	72,48	73,08	51,4	55,39	42,7	59,01	49,39	56,08	45,51	48,79	51,56	51,44	68,97	81,52		
г. Санкт-Петербург	658	46508		62,77	53,12	92,77	55,88	79,98	45,44	52,45	73,71	75,51	54,52	55,83	43,2	62,51	54,85	61,82	52,05	51,87	56,05	51,97	72,46	85,21		
Адмиралтейский	31	1128		59,73	46,16	92,29	52,16	77,28	41,7	50,3	72,12	70,77	50,8	53,95	40,96	62,23	55,23	59,97	50,53	51,73	55,14	53,81	70,48	82,8		
Василеостровский	27	1543		62,17	58,7	91,77	55,63	80,51	46,32	49,36	69,9	76,17	55,35	53,18	37,91	57,68	52,43	60,86	51,13	53,6	56,42	49,9	78,68	87,56		
Кировский	45	2585		63,22	52,53	92,9	51,86	78,83	43,22	48,54	71,22	71,36	50,7	48,68	36,38	58,7	51,95	59,26	48,94	48,92	53,95	49,09	69,98	86,15		
Красногвардейский	39	3044		56,14	45,57	90,82	51,7	76,24	42,59	47,88	69,02	73,41	53,94	50,3	37,45	59,41	50,69	60,02	49,21	51,59	55,58	47,83	64,72	79,43		
Красносельский	45	4302		64,16	57,62	91,69	57,14	81,37	46,03	53,42	76,37	77,5	58,04	59,96	48,63	65	56,69	62,12	52,72	50,12	55,43	51,63	73,73	84,61		
Кронштадтский	5	425		58,65	48,71	90,59	59,53	81,33	36,78	45,8	68,47	75,45	60,71	56,71	45,53	57,53	46,35	57,41	45,65	57,29	60,82	43,06	69,41	80		
Курортный	14	686		55,28	49,66	89,43	51,94	77,6	41,45	47,52	70,48	72,55	55,1	60,2	47,01	66,76	57,87	61,81	50,87	48,25	57,58	54,96	76,09	84,4		
Московский	36	2574		64,17	51,86	93,2	56,57	78,65	44,61	52,05	74,86	75,25	51,3	52,87	36,67	59,32	52,1	60,41	51,59	52,37	55,38	53,96	69,89	85,74		
Невский	57	4546		63,04	54,74	93,6	55,02	79,56	46,17	51,86	75,16	76,02	55,81	56,67	45,45	64,19	56,53	61,39	51,89	51,42	56,52	54,4	72,24	85,64		
Петроградский	20	935		65,59	54,65	93,21	56,4	79,07	45,17	47,52	75,19	75,97	47,97	56,26	41,93	64,17	57,11	65,61	55,19	55,94	56,74	50,7	74,33	86,63		
Петродворцовый	19	1182		59,26	50,11	94,67	54,91	79,5	40,27	52,23	69,33	74,99	54,86	57,83	47,25	60,87	52,45	61,55	50,68	52,66	60,74	50,59	73,01	85,62		
Приморский	60	5486		64,06	52,97	93,06	56,46	80,64	46,18	53,49	75,25	75,53	56,49	56,96	42,97	62,25	53,61	63,11	52,84	53,42	57,12	53,15	73,51	86,42		
Пушкинский	30	2827		63,52	51,48	93,77	55,16	80,78	45,5	53,99	72,36	76,43	53,11	53,89	40,96	60,74	54,44	61,76	52,56	52,28	56,46	55,11	69,19	85,14		
Фрунзенский	46	3185		62,83	55,06	92,14	55,52	79,4	44,5	50,56	75,2	75,64	55,21	54,74	43,77	61,52	54,19	58,02	49,11	52,72	56,47	50,64	74,19	85,4		
Центральный	44	1585		63,6	54,41	93,56	59,98	79,07	43,28	53,61	73,47	77,25	51,8	53,38	40,41	62,21	54,38	61,83	50,16	54,83	56,31	51,99	73,75	85,62		
Выборгский	55	4044		63,78	53,31	93,63	54,89	81,07	46,44	55,33	73,81	75,63	52,32	56,13	43,68	64,87	57,15	63,87	53,73	50,89	56,26	51,19	71,74	85,16		
Калининский	48	3792		62,28	50,88	93,95	61,46	82,72	48,92	56,63	73,14	77,23	52,98	59,8	47,22	64,16	57,07	64,54	55,35	50,69	53,72	51,27	74,16	87,03		
Колпинский	21	1728		62,54	53,67	90,74	49,83	76,72	42,55	49,25	74,05	72,94	56,89	54,37	42,13	61,92	50,81	55,99	45,95	50,84	50,29	50,93	70,6	81,31		
г. Санкт-Петербург (региональное подчинение)	12	624		71,47	64,8	90,71	68	83,71	59,88	64,42	79,89	77,03	63,46	65,95	54,09	74,36	73,24	73,24	68,43	56,49	69,23	60,74	90,71	92,15		
Федеральное подчинение г.Санкт-Петербург	4	287		73,87	64,46	97,04	75,03	95,01	70,15	74,91	87,28	89,78	70,73	83,45	77	77	75,26	89,9	82,23	51,92	60,1	58,89	90,59	94,08		

Распределение первичных баллов ВПР РУ 5



ВПР Математика 5																			
Выполнение заданий																			
Предмет:	Математика																		
Максимальный первичный балл:	20																		
Дата:	19.09.2022																		
Группы участников	Кол-во ОО	Кол-во участников	Макс балл	Дефицит		Дефицит		5	6	7	8	9	10	11,1	11,2	12,1	12,2	13	14
				1	2	3	4												
Вся выборка	34953	1376016		66,43	56,79	69,31	47	78,02	48,55	60,9	39,5	51,15	41,59	87,57	76,02	59,29	52,14	31,71	9,36
г. Санкт-Петербург	655	46677		65,45	51,86	71,5	46,19	79,86	55,04	62,08	39,73	56,75	48,51	90,01	78,57	62,53	57,53	32,94	11,75
Адмиралтейский	31	1130		68,23	53,01	66,73	40,44	76,28	53,5	56,19	38,94	51,46	41,73	88,32	74,07	53,98	49,91	26,99	8,5
Василеостровский	27	1531		64,47	59,7	66,17	51,93	81,12	61,85	64,6	42	55,94	51,63	92,95	79,36	64,27	55,85	33,05	15,45
Кировский	45	2554		61,04	51,25	66,68	43,46	79,8	51,64	55,72	34,49	56,11	45,07	85,67	75,22	56,54	52,19	29,91	10,83
Красногвардейский	38	3039		62,85	46,1	68,25	40,44	76,87	53,93	58,87	29,75	53,77	45,95	88,52	75,35	55,74	53,31	27,28	7,88
Красносельский	45	4128		68,36	56,3	71,73	51,09	80,06	54,75	62,04	49,76	56,09	46,39	92,3	78,25	66,45	59,54	35	12,11
Кронштадтский	5	412		48,79	45,39	78,4	43,2	83,01	56,43	61,17	48,79	56,92	43,2	89,08	76,94	49,27	49,76	20,63	8,74
Курортный	14	663		64,25	39,67	68,78	43,74	76,02	53,17	61,99	37,86	55,28	48,34	85,22	71,64	58,67	52,64	28,36	11,09
Московский	36	2709		61,57	54,34	76,93	43,74	80,92	63,22	62,61	37,14	58,38	50,59	91,1	78	63,38	59,62	32,71	14,27
Невский	58	4489		65	52,19	71,66	44,09	80,44	55,58	61,28	37,38	55,46	46,54	90,55	80,98	61,91	58,16	32,57	8,8
Петроградский	19	911		65,64	51,92	68,61	50,82	79,8	54,72	61,8	38,42	59,06	53,84	94,07	78,7	68,28	58,84	37,98	17,07
Петродворцовый	19	1211		69,36	53,67	60,61	42,77	77,04	54,67	60,94	29,07	57,31	50,7	92,07	80,76	62,68	57,14	34,68	8,79
Приморский	61	5552		66,57	54,05	68,08	44,96	79,83	58,38	60,79	39,91	58,24	49,79	88	79,32	62,37	55,6	32,28	13,12
Пушкинский	30	2825		60,85	38,69	78,3	43,58	79,19	54,48	63,61	41,24	56,48	43,89	86,62	75,36	63,54	61,56	35,4	10,74
Фрунзенский	46	3128		65,41	55,79	65,73	46,61	81,17	49,5	63,2	38,94	55,82	51,77	92,14	79	62,85	59,72	32	12,16
Центральный	42	1528		66,49	50,79	65,12	49,54	79,97	52	66,95	39,73	58,21	52,45	93,06	81,15	61,91	55,17	31,81	11,09
Выборгский	54	3986		65,23	51,96	74,41	46,09	80,61	49,59	62,42	40,07	56,82	49,23	90,74	78,37	62,77	57,9	35,85	11,26
Калининский	48	4099		68,8	53,65	78,58	49,11	81,26	56,82	65,85	42,16	57,9	48,62	89,85	81,36	65,38	58,87	33,15	12,5
Колпинский	21	1812		64,51	42	75	42,33	75,83	51,88	60,49	43,54	55,08	46,52	91,28	76,77	62,2	56,62	27,32	9,35
г. Санкт-Петербург (региональное подчинение)	12	674		78,78	79,97	83,38	68,55	84,27	59,5	74,78	41,25	63,35	62,76	88,28	87,83	77,45	75,37	55,79	30,42
Федеральное подчинение г.Санкт-Петербург	4	296		84,8	29,73	94,59	77,03	91,22	67,4	70,61	63,18	79,39	71,28	94,59	87,16	81,42	75	68,24	22,47

Распределение первичных баллов ВПР МА 5

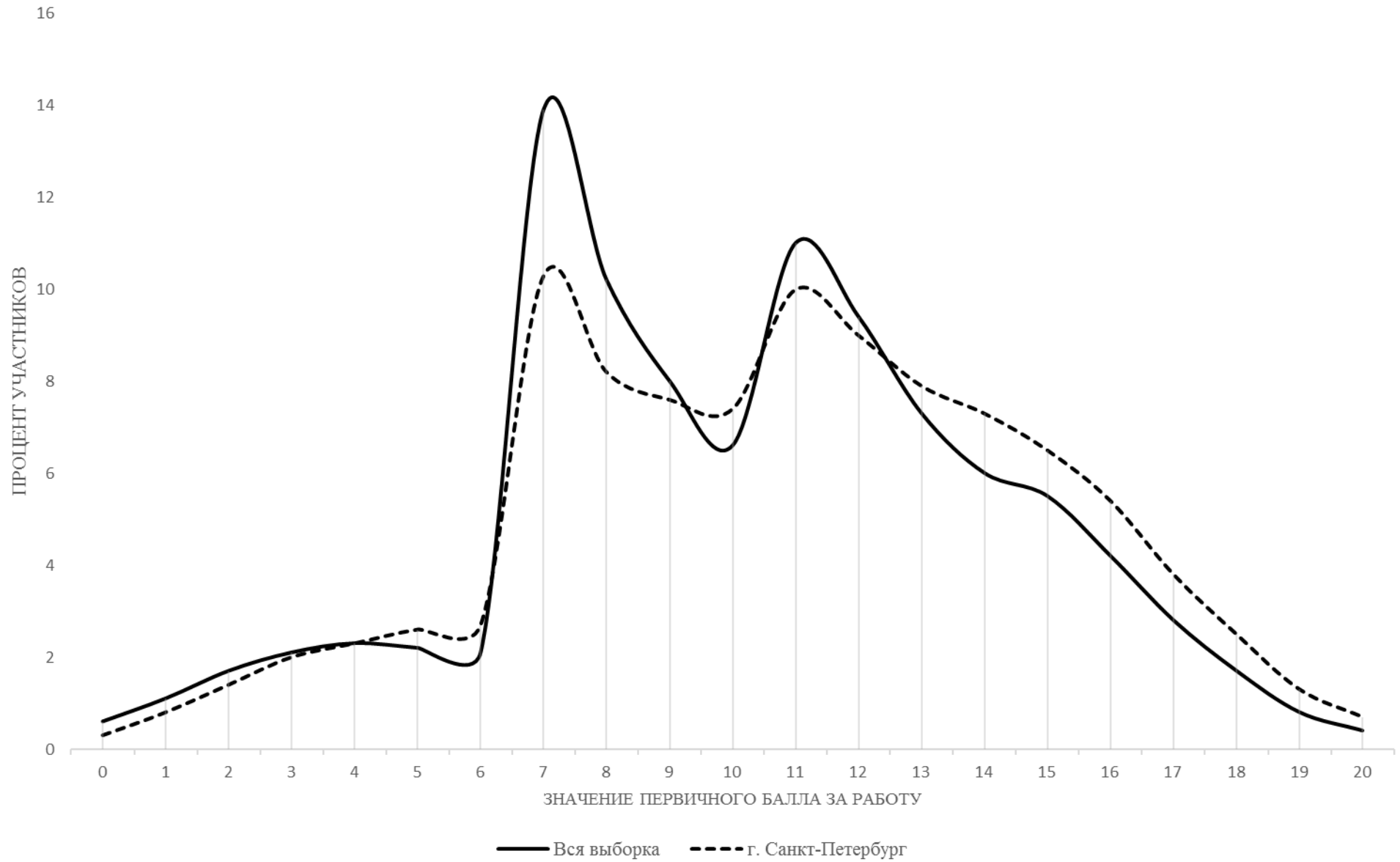

ВПР Биология 5																								
Выполнение заданий																								
Предмет:	Биология																							
Максимальный первичный балл:	29																							
Дата:	19.09.2022																							
Группы участников	Кол-во ОО	Кол-во участников	Макс балл	Дефицит																				
				1,1	1,2	1,3	2,1	2,2	3,1	3,2	4,1	4,2	4,3	5	6,1	6,2	7,1	7,2	8	9	10К1	10К2	10К3	
			1	1	2	2	1	1	2	1	1	1	1	1	2	1	1	2	3	2	2	1	1	1
Вся выборка	34729	1355046		97,28	42,62	38,6	74,33	45,79	72,33	51,32	65,14	59,76	70,45	71,69	73,56	48,46	60,27	30,97	48,17	69,96	80,96	70,08	45,39	
г. Санкт-Петербург	654	45751		98,11	44,14	43,88	74,41	44,26	70,76	50,77	62,35	59,51	65,69	75,38	75,01	48,51	58,29	30,77	46,91	76,02	82,66	74,15	51,89	
Адмиралтейский	30	1127		96,27	48,4	41,17	78,26	47,47	69,08	55,1	63,35	56,88	56,97	71,21	71,07	44,63	47,12	30,23	43,3	72,4	78,35	69,21	49,25	
Василеостровский	27	1264		98,42	47,55	47,15	75,47	48,81	71,28	51,42	62,34	61,08	66,61	81,17	70,09	49,68	66,97	32,2	48,18	79,27	82,2	76,19	57,52	
Кировский	45	2520		97,54	45,32	44,62	74,84	45,36	67,1	47,54	59,64	59,56	65,12	74,7	78,33	55,24	55	28,57	47,68	74,21	82,54	73,49	51,19	
Красногвардейский	39	2985		97,59	40,54	39,72	67,97	36,92	68,69	49,75	60,8	57,72	59,43	72,46	67,37	40,37	52,13	28,55	41,36	70,74	81,94	72,26	49,48	
Красносельский	44	4158		98,1	41,28	42,97	74,15	41,63	74,69	52,77	62,19	56,11	68,52	76,36	75,73	46,32	61,32	28,67	44,4	75,95	80,5	71,48	45,02	
Кронштадтский	5	405		98,52	39,38	45,8	73,58	48,4	67,53	42,22	50,62	54,07	69,38	66,42	86,17	52,35	54,57	32,02	53,33	74,94	88,4	72,59	62,72	
Курортный	14	619		97,09	46,2	35,86	73,34	44,1	68,5	52,99	57,51	52,02	68,01	74,64	65,43	47,5	58,48	33,33	45,15	75,36	84,49	74,47	50,73	
Московский	36	2553		98,79	40,93	45,14	75,05	44,34	71,99	49,98	62,4	60,91	67,8	77,48	75,56	50,14	60,77	33,52	46,3	76,97	85,15	77,79	54,64	
Невский	57	4373		98,15	45,4	44,72	74,09	43,15	71,68	50,56	62,89	60,78	66,22	74,55	76,03	49,39	55,39	29,3	49,26	74,5	83,31	73,54	52,66	
Петроградский	20	954		98,11	45,49	46,12	75,16	43,61	70,18	50,94	59,85	62,79	61,64	78,98	74,42	49,69	58,28	26,59	50,37	71,75	81,76	74,84	55,56	
Петродворцовый	19	1126		97,51	49,16	42,67	71,31	41,03	66,52	46,71	65,1	57,9	65,99	74,51	78,51	53,02	60,83	31,29	47,96	77,89	86,5	76,64	55,24	
Приморский	60	5470		98,21	42,82	44,58	77,97	48,46	70,93	45,65	57,7	59,4	64	75,98	76,53	50,04	56,69	29,79	45,87	78,4	82,19	75,96	54,72	
Пушкинский	30	2852		98,28	39,53	40,01	72,19	40,04	64,25	54,17	60,1	58,27	62,03	71,91	66,87	43,23	61,73	29,27	47,23	76,24	80,75	73,46	52,42	
Фрунзенский	46	3167		98,67	43,23	39,77	76,07	45,06	73,32	52,86	66,34	66,15	69,34	76,82	76,79	51,66	54,96	34,95	44,7	77,49	84,69	74,61	52,26	
Центральный	43	1636		98,23	46,03	45,78	72,25	40,95	68,15	43,89	60,82	60,7	61,74	75,03	76,34	47,25	58,53	31,09	44,77	77,29	81,3	72,74	54,89	
Выборгский	55	4033		98,04	43,35	45,38	77,06	47,11	68,91	49,71	65,88	61,1	66,23	74,93	73,42	46,24	59,25	31,32	45,9	76,28	82,84	74,96	51,13	
Калининский	48	3806		98,06	46,78	45,31	70,63	43,85	73,19	55,73	67,97	59,64	70,05	77,48	78,98	49,5	62,19	31,77	52,92	77,54	84,84	75,7	48,98	
Колпинский	21	1813		98,51	47,44	42,11	75,9	42,8	74,21	47,82	57,31	55,38	63,21	70,35	77,66	50,41	61,36	27,08	47,82	72,37	81,3	71,43	46,72	
г. Санкт-Петербург (региональное подчинение)	11	655		99,39	61,83	66,26	76,18	58,93	76,87	72,98	79,69	55,73	76,79	84,81	81,68	54,05	67,1	47,48	55,04	83,44	79,69	74,81	66,11	
Федеральное подчинение г. Санкт-Петербург	4	235		98,3	54,68	60,21	82,98	57,45	83,83	75,74	59,57	63,83	78,3	88,3	88,94	54,04	56,38	56,17	56,38	85,32	83,4	73,62	66,38	

Распределение первичных баллов ВПР БИО 5

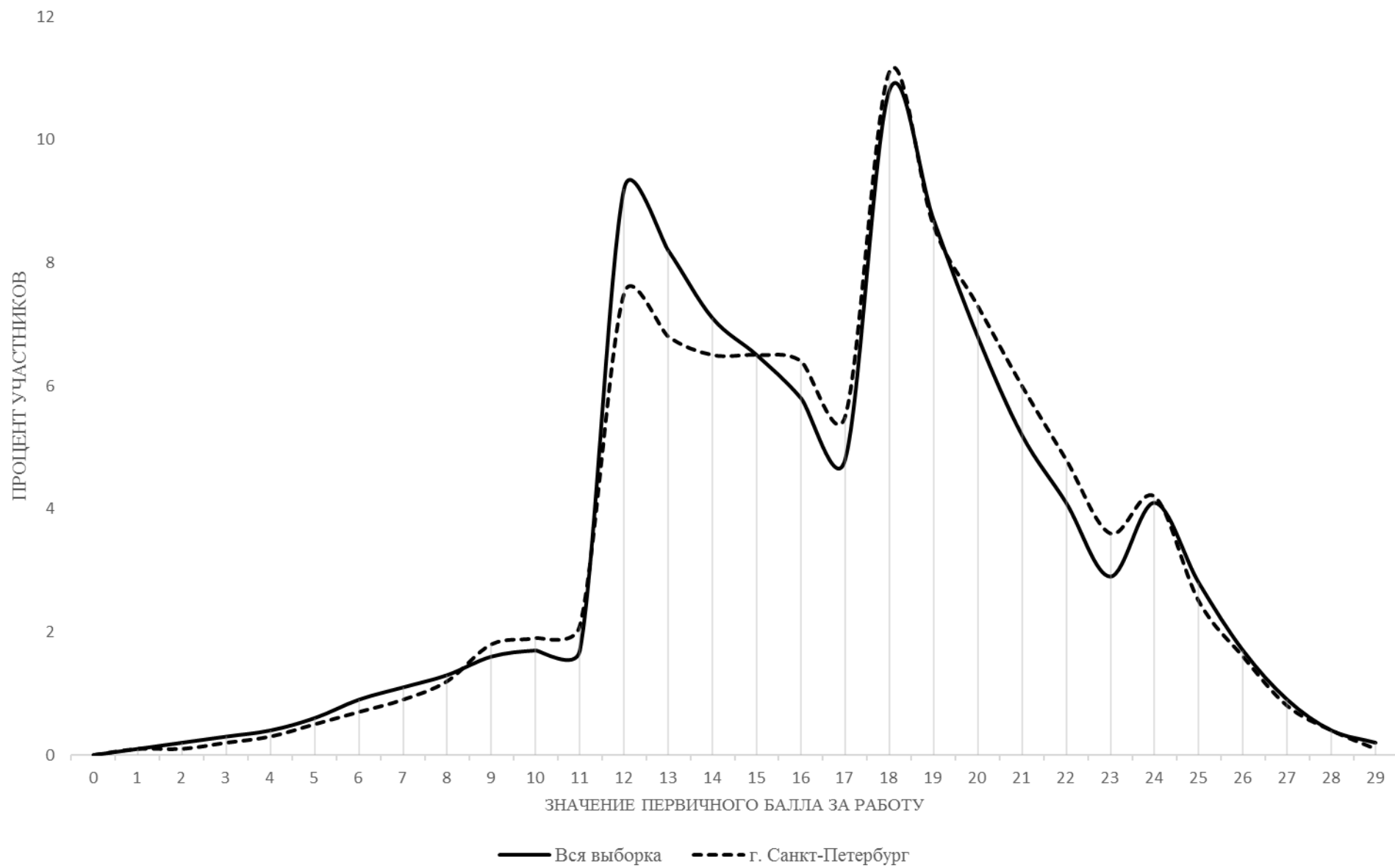

ВПР История 5											
Выполнение заданий											
Предмет:	История										
Максимальный первичный балл:	15										
Дата:	19.09.2022										
				Дефицит				Дефицит			
Группы участников	Кол-во ОО	Кол-во участников		1	2	3	4	5	6	7	
			Макс балл	2	1	3	3	1	2	3	
Вся выборка	34710	1357324		70,02	77,08	53,72	43,12	57,15	26,77	48,88	
г. Санкт-Петербург	655	46073		73,09	77,04	56,38	46,58	54,92	29	52,53	
Адмиралтейский	31	1089		71,17	79,43	51,67	46,68	53,9	27,32	55,46	
Василеостровский	27	1473		71,42	80,72	59,58	51,28	55,33	29,63	52,98	
Кировский	45	2566		71,98	75,92	57,96	47,48	52,88	27,08	52,38	
Красногвардейский	39	2989		72,75	73,17	56,77	45,08	51,12	26,11	51,67	
Красносельский	45	4289		75,79	79,02	56,61	47,42	59,06	28,3	54,34	
Кронштадтский	5	402		59,83	77,36	50,58	47,68	42,54	18,53	41,87	
Курортный	14	644		67,55	77,17	56,88	41,98	50,78	23,14	46,64	
Московский	36	2628		77,64	79,83	58,4	49,05	54,41	30,56	54,31	
Невский	57	4285		71,82	77,08	56,55	47,78	56,73	31,63	53,16	
Петроградский	19	914		71,01	73,63	51,97	47,01	48,47	26,81	51,79	
Петродворцовый	19	1194		74,33	79,73	56,5	44,7	59,55	26,13	49,83	
Приморский	59	5350		72,56	73,98	55,79	45,64	52,52	28,34	49,11	
Пушкинский	30	2763		75,14	76,98	57,11	48,06	47,56	31,67	50,87	
Фрунзенский	46	3194		73,42	80,84	54,51	46,34	56,11	28,54	52,74	
Центральный	43	1592		73,99	76,13	60,05	47,8	47,74	26,13	53,27	
Выборгский	55	4094		71,67	74,91	53,94	45,73	55,98	27,45	52,6	
Калининский	48	3973		75,47	79,34	59,08	43,99	59,93	31,06	54,67	
Колпинский	21	1641		66,76	71,18	51,96	43,31	61	29,77	52,41	
г. Санкт-Петербург (региональное подчинение)	12	698		72,42	79,66	56,73	49,86	59,89	44,63	58,45	
Федеральное подчинение г.Санкт-Петербург	4	295		79,15	88,47	61,24	50,28	68,47	41,02	66,21	

Распределение первичных баллов ВПР ИС 5

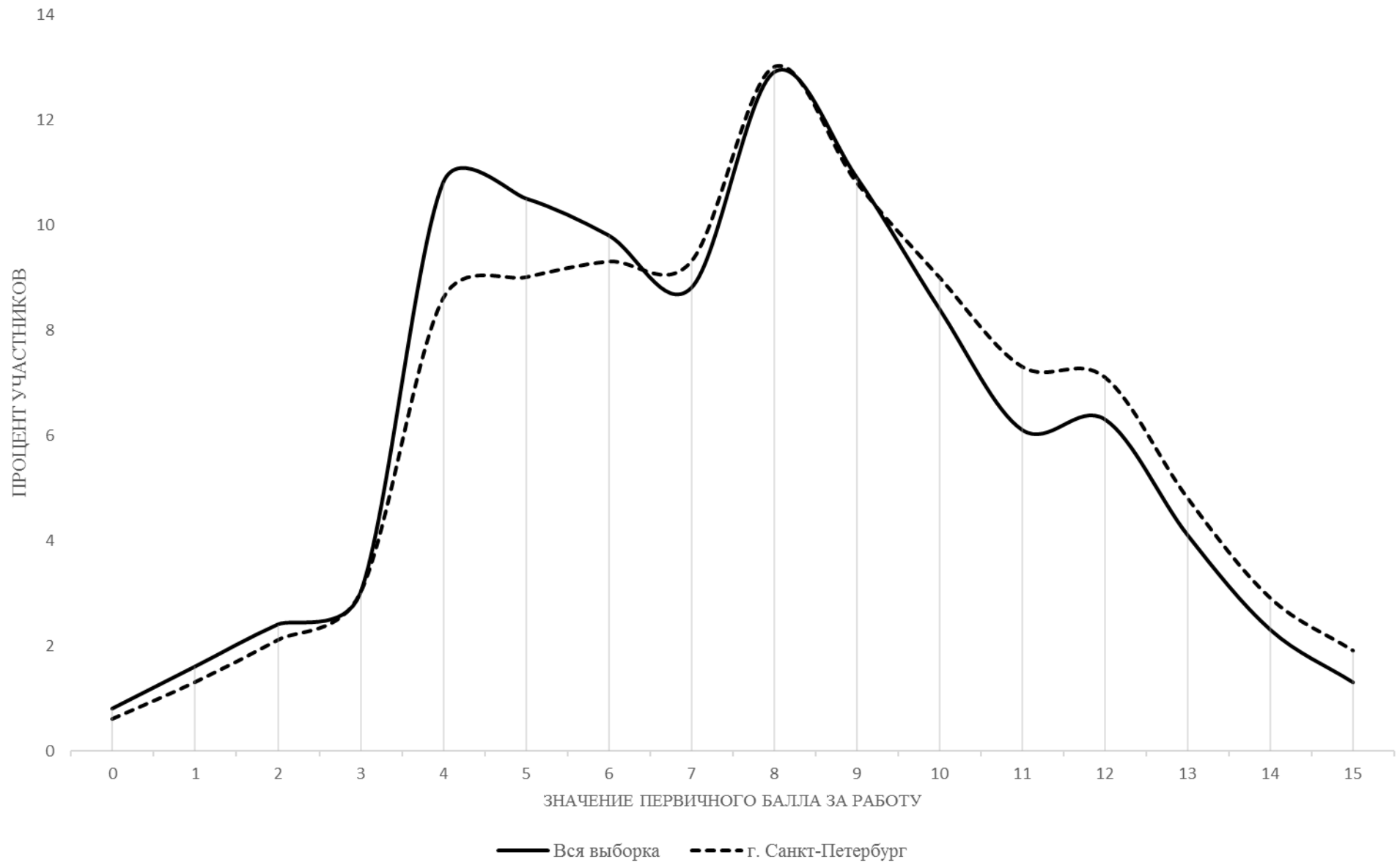

ВПР Русский язык 6																														
Выполнение заданий																														
Предмет:		Русский язык																												
Максимальный первичный балл:		51																												
Дата:		19.09.2022																												
Группы участников	Кол-во ОО	Кол-во участников	Макс балл	Дефицит			Дефицит			Дефицит			Дефицит			Дефицит			Дефицит			Дефицит			Дефицит					
				1К1	1К2	1К3	2К1	2К2	2К3	2К4	3,1	3,2	4	5	6	7,1	7,2	8,1	8,2	9	10	11	12,1	12,2	13,1	13,2	14,1	14,2		
				4	3	2	3	3	3	3	3	1	1	2	3	2	1	1	2	1	2	3	2	1	2	1	1	1	2	2
Вся выборка	35021	1331378		58,37	61,63	92,3	85,84	61,57	43,84	57,99	74,86	62,59	70,9	67,08	54,9	81,66	48,37	61,18	55,34	50,74	59,91	62,43	62,87	44,43	45,46	58,28	57,63	44,2		
г. Санкт-Петербург	656	43815		59,79	59,06	94,07	86,7	63,18	42,56	56,27	77,41	64,96	68,91	66,64	57,05	86,07	46,19	65,45	59,63	51,63	65,81	66,38	67,79	54,02	43,51	62,41	61,92	51,72		
Адмиралтейский	31	1066		58,23	57,19	93,62	86,84	64,07	35,62	51,97	78,33	67,07	70,59	65,82	59,33	84,52	46,62	63,93	59,85	49,48	59,57	64,77	65,85	51,97	49,72	56,57	57,46	46,44		
Василеостровский	27	1416		62,27	59,35	94,49	85,69	61,61	43,08	52,73	76,62	63,49	72,49	62,55	54,52	86,58	45,27	64,51	57,91	47,78	62,52	63,06	63,14	53,04	44,84	59,46	58,26	45,76		
Кировский	45	2452		60,7	55,83	94,47	85,94	62,25	39,7	53,6	79,28	64,48	71,59	66,03	56,61	86,22	43,64	68,68	59,14	48,29	64,79	62,66	64,93	52,16	39,31	55,63	60,34	49,27		
Красногвардейский	38	2904		51,56	55,77	93,47	83,77	58,38	35,22	50,49	74,79	64,39	64,03	63,43	50	84,13	43,56	63,29	57,44	51,15	66,43	63,33	64,19	49,95	34,5	61,05	55,08	46,25		
Красносельский	45	4173		62,96	62,31	91,84	88,47	67,21	47,76	58,38	78,6	66,36	70,62	72,38	56,15	86,2	47,47	62,51	57,73	49,8	64,59	65,54	62,9	53,86	41,96	60,63	61,17	50,52		
Кронштадтский	5	360		57,22	54,72	94,17	91,3	58,61	39,81	58,98	70,28	56,39	74,44	68,7	60,28	84,44	52,5	61,53	53,33	52,92	72,87	70,14	60,28	43,33	31,39	66,94	53,89	45,56		
Курортный	13	569		57,21	60,22	92,97	83,71	66,84	38,72	51,08	77,33	67,14	72,67	60,34	51,67	81,9	43,59	63,27	58,17	47,36	62,86	64,94	69,77	57,56	50,44	55,89	56,06	42,36		
Московский	36	2531		58,67	59,5	93,7	85,2	57,45	43,8	54,98	76,41	64,76	70,92	66,01	60	87,2	41,29	67,34	59,5	57,74	65,89	64,74	72,9	54,76	45,4	62,54	66,52	55,75		
Невский	58	4379		59,8	59,44	94,67	87,13	63,1	42,94	57,06	76,48	64,35	70,98	66,68	56,28	85,82	47,89	67,45	62,23	52,2	64,22	64,83	68,94	53,27	44,26	62,94	63,58	53,12		
Петроградский	19	908		62,42	62,37	95,04	86,93	71,04	43,02	55,76	84,14	77,42	66,52	67,58	64,81	87,22	54,85	70,1	66,96	54,57	71,55	69,44	68,5	57,38	50,88	66,52	61,34	53,96		
Петродворцовый	19	1232		60,19	60,01	92,49	85,85	68,4	40,96	56,82	78,73	66,64	66,6	67,05	59,66	86,28	48,94	65,06	60,71	53,33	68,75	66,72	68,02	57,47	49,68	64,37	68,1	60,23		
Приморский	61	4931		58,14	57,51	94,63	85,16	63,59	43,87	55,51	77,43	64,71	62,67	65,27	57,47	86,49	47,09	64,82	59,6	52,5	67,17	68,35	72,07	55,68	43,2	63,94	63,53	53,87		
Пушкинский	31	2634		59,38	55,75	95,35	85,07	62,55	38,79	56,09	74,07	61,2	65,55	62,2	54,48	84,55	41,61	63,72	58,62	47,27	65,39	67,2	66,21	51,63	40,96	59	60,38	53,11		
Фрунзенский	45	2775		61,19	58,71	94,32	85,99	63,76	44,5	55,9	78,56	68,4	72,04	66,43	59,57	87,32	48	66,59	60,36	53,08	68,7	67,33	68,86	55,39	46,88	66,88	61,93	50,5		
Центральный	42	1343		63,87	62,87	94,86	87,84	63,61	40,68	56,49	76,84	61,73	70,03	65,5	61,02	86,82	42,96	70,1	62,03	47,54	66,54	65,82	65,23	55,25	41,18	65,08	60,72	52,76		
Выборгский	55	3854		60,66	59,73	93,93	89,87	64,63	41,47	59,3	80,31	65,31	67,18	70	57,33	86,92	48,55	65,93	60,77	49,52	61,93	63,93	67,31	53,54	43,33	63,44	61,74	50,36		
Калининский	48	3647		60,05	58,57	94,23	87,06	61,83	45,05	57,28	76,8	63,53	71,43	66,7	57,16	86,32	44,89	64,42	56,84	55	66,95	71,83	69,54	54,87	45,08	65,73	63,04	52		
Колпинский	22	1616		57,69	57,88	94,89	88,9	55,61	40,31	55,3	70,48	59,47	70,24	63,26	53,19	80,57	39,29	57,46	50,31	54,3	69,29	67,54	64,91	47,9	43,56	59,65	62,72	50,71		
г. Санкт-Петербург (региональное подчинение)	12	718		67,97	70,38	93,31	85,84	70,29	55,85	68,62	82,73	73,12	77,16	73,21	70,13	91,5	58,36	73,4	75,91	55,99	67,18	74,51	80,5	70,26	60,58	68,38	69,29	61,28		
Федеральное подчинение г.Санкт-Петербург	4	307		66,94	73,83	98,53	96,31	81,54	52,66	82,52	91,86	69,06	66,78	81,76	62,7	98,7	70,03	86,16	86,64	55,86	78,07	76,06	80,13	74,92	34,2	67,1	77,36	72,48		

Распределение первичных баллов ВПР РУ 6

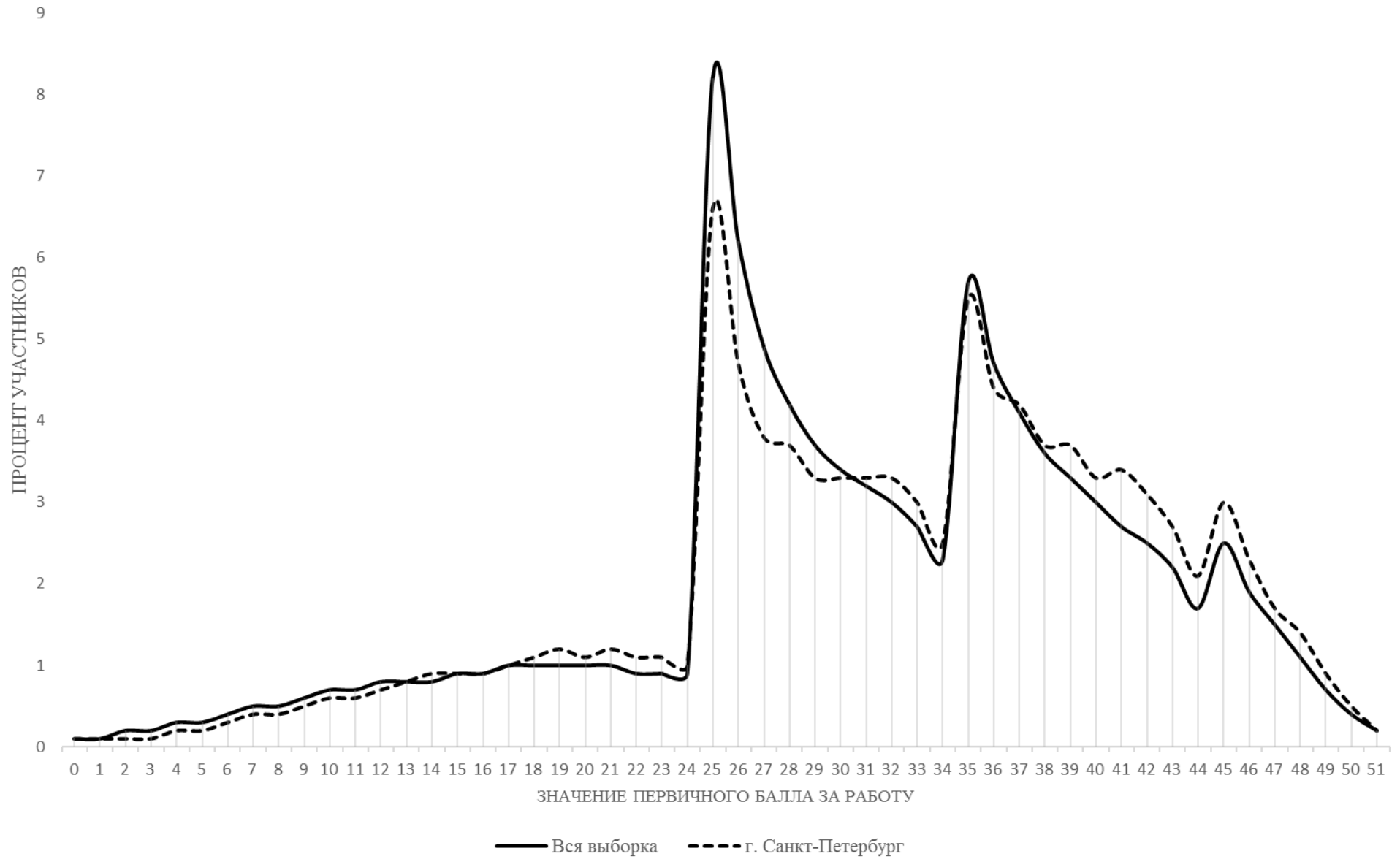

ВПР Математика 6																
Выполнение заданий																
Предмет:	Математика															
Максимальный первичный балл:	16															
Дата:	19.09.2022															
				Дефицит	Дефицит	Дефицит	Дефицит	Дефицит		Дефицит			Дефицит			
Группы участников	Кол-во ОО	Кол-во участников		1	2	3	4	5	6	7	8	9	10	11	12	13
			Макс балл	1	1	1	1	1	1	1	1	2	1	2	1	2
Вся выборка	34999	1332870		80,52	70,37	50,08	65,41	78,49	82,58	46,75	67,25	32,59	71,55	32,97	51,59	10,58
г. Санкт-Петербург	657	44075		78,82	69,82	43,74	60,8	76,69	83,3	41,22	69,71	38,61	70,27	38,07	55,43	11,73
Адмиралтейский	31	1041		76,56	67,82	39,67	56,39	74,83	83	33,91	65,32	33	67,72	33,14	57,54	10,57
Василеостровский	27	1463		72,25	65,89	39,3	55,64	76,62	80,86	38,21	69,86	36,53	70,54	37,63	61,72	13,6
Кировский	45	2532		73,7	64,81	34,36	55,02	72,67	80,96	37,12	66,71	33,85	65,68	33,98	53,95	7,41
Красногвардейский	38	2807		75,85	65,94	38,19	56,47	73,17	80,98	36,41	66,48	38,37	64,16	32,04	52,9	10,78
Красносельский	45	4150		82,72	72,24	49,3	64,63	77,76	84,99	43,37	70,77	38,04	72,53	41,89	53,54	13,89
Кронштадтский	5	354		83,05	72,03	43,22	64,12	77,12	80,79	33,33	72,03	40,11	70,34	31,07	42,94	6,92
Курортный	13	540		77,59	68,52	35,74	58,15	72,96	82,96	35	64,26	41,39	64,81	29,44	50,74	7,87
Московский	36	2583		76,96	71,43	48,28	61,52	78,2	79,79	43,13	69,14	43,83	70,58	39,72	56,72	14,65
Невский	57	4328		82,05	71,07	44,22	64,26	79,27	83,96	43,97	70,7	36,6	73,08	35,36	52,87	9,07
Петроградский	19	916		80,24	71,07	41,16	63,32	79,04	82,86	47,6	76,31	39,96	75	40,23	59,5	14,3
Петродворцовый	19	1237		74,86	70,01	37,27	52,79	75,59	85,13	39,37	74,86	38,56	75,75	35,73	52,71	4,2
Приморский	62	4913		79,77	69,96	47,1	59,23	74,17	82,37	39,22	67,35	38,6	69,1	39,11	58,01	11,01
Пушкинский	31	2641		73,76	65,35	40,78	58,88	73,72	82,58	39,95	66,07	34,85	66,76	33,15	50,25	12,51
Фрунзенский	46	2949		80,54	72,06	46,66	61,38	79,28	84,06	40,9	72,8	40,06	69,35	41,61	57,34	12,12
Центральный	43	1378		78,01	71,55	43,76	60,96	71,7	82,66	39,91	69,01	42,53	72,42	41,18	59,07	12,26
Выборгский	54	3877		81,79	71,6	40,65	62,88	79,03	84,34	41,22	71,14	39,33	72,35	38,51	58,19	10,92
Калининский	48	3827		78	71,47	47,32	64,57	79,44	85,18	44,55	72,54	39,16	70,19	39,61	56,81	13,95
Колпинский	22	1545		78,77	64,34	42,85	55,86	76,5	84,98	40,97	61,55	34,05	68,61	33,07	51,97	11,46
г. Санкт-Петербург (региональное подчинение)	12	701		86,16	77,03	43,37	66,9	78,03	87,02	54,07	79,17	53	78,6	57,2	47,79	24,32
Федеральное подчинение г.Санкт-Петербург	4	293		84,98	79,18	79,86	81,23	86,69	94,2	65,87	91,13	67,75	85,32	81,06	78,16	24,4

Распределение первичных баллов ВПР МА 6

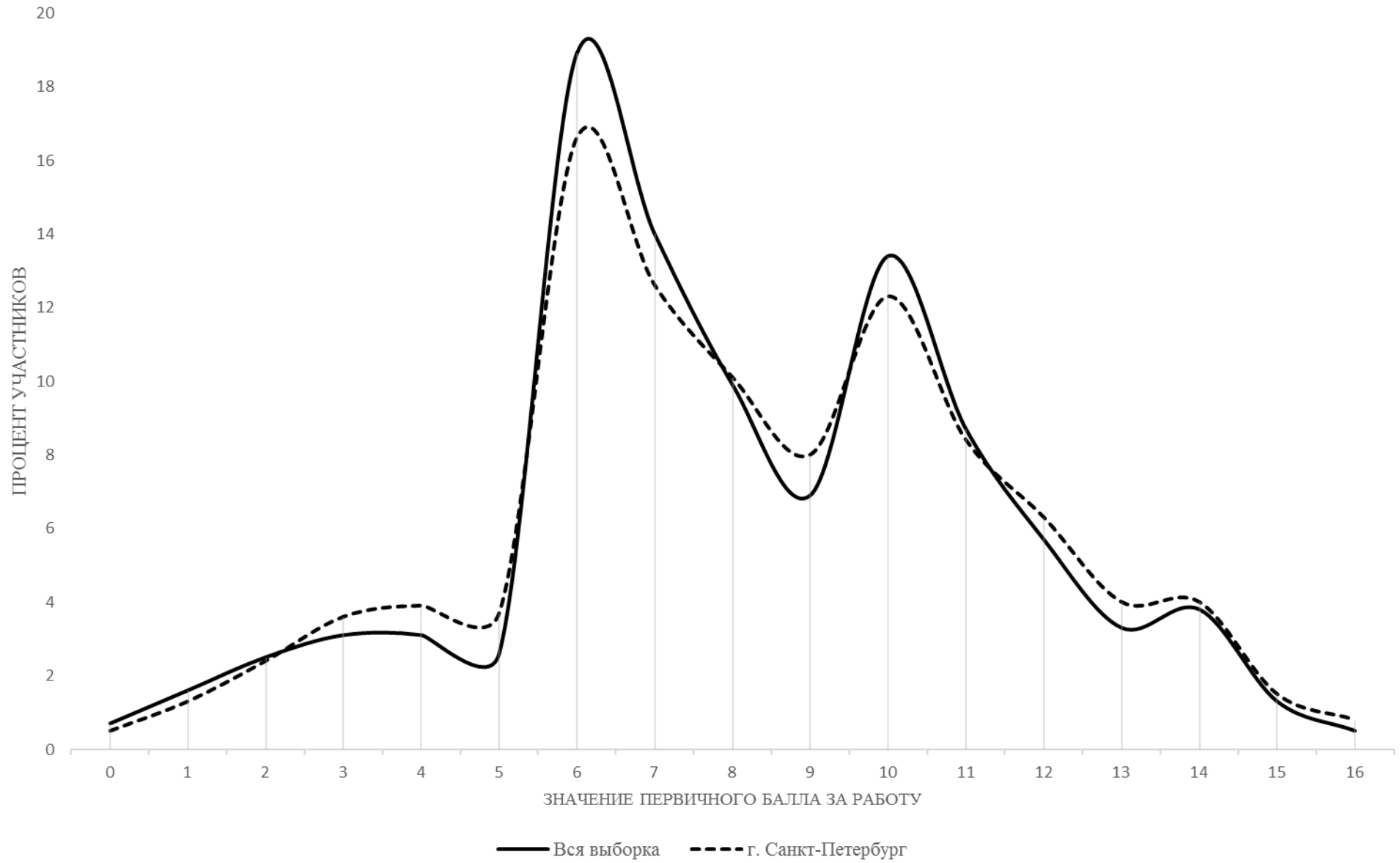

ВПр Биология 6																			
Выполнение заданий																			
Предмет:	Биология																		
Максимальный первичный балл:	24																		
Дата:	19.09.2022																		
				Дефицит	Дефицит	Дефицит	Дефицит	Дефицит	Дефицит	Дефицит	Дефицит	Дефицит	Дефицит	Дефицит	Дефицит	Дефицит	Дефицит	Дефицит	Дефицит
Группы участников	Кол-во ОО	Кол-во участников		1,1	1,2	1,3	2,1	2,2	3	4,1	4,2	4,3	5	6	7	8,1	8,2	9	10
			Макс балл	1	1	1	1	1	2	2	1	1	2	1	2	2	2	1	3
Вся выборка	13919	340237		67,84	44,87	53,87	64,36	52,98	58,42	67,37	52,28	51,41	64,1	69,3	38,99	40,93	26,59	76,84	75,5
г. Санкт-Петербург	333	12590		63,04	39,5	50,25	55,8	49,78	54,7	66,51	50,41	49,28	61,3	63,98	37,78	44,38	26,2	77,94	82,89
Адмиралтейский	12	275		69,82	35,27	59,64	59,64	54,91	51,82	67,45	61,82	53,09	57,09	65,82	41,09	37,45	25,45	79,64	86,18
Василеостровский	11	383		63,45	49,87	55,09	66,32	54,05	51,83	65,4	56,66	47	59,01	65,8	35,9	41,91	23,76	69,45	84,25
Кировский	18	520		66,73	40	48,65	43,65	48,08	47,4	52,5	49,81	41,54	51,73	56,35	29,81	37,5	21,83	79,81	79,29
Красногвардейский	22	808		52,6	29,7	42,45	51,49	44,18	36,39	54,76	39,73	41,09	49,69	54,83	31,75	42,08	24,44	74,01	81,52
Красносельский	28	1338		62,86	38,19	51,57	59,04	46,19	55,61	70,93	48,43	45,74	64,69	60,69	34,87	44,13	20,74	75,71	79,75
Кронштадтский	1	29		72,41	44,83	37,93	55,17	6,9	34,48	65,52	20,69	17,24	44,83	51,72	39,66	48,28	20,69	100	100
Курортный	8	210		63,33	49,52	40,95	54,76	42,38	45,48	63,57	56,67	39,52	53,1	60,48	41,43	45,95	36,67	83,33	83,49
Московский	18	638		56,11	33,54	44,67	55,33	48,59	57,68	66,3	52,04	46,08	60,66	69,75	32,52	46,39	27,12	81,35	84,33
Невский	34	1374		61,43	41,12	51,67	58,3	52,18	59,1	69,43	50,29	49,49	65,25	67,18	35,84	40,43	23,47	81,08	86,83
Петроградский	9	229		75,11	43,23	53,71	69,43	50,22	53,71	67,69	39,74	50,66	62,01	66,81	46,29	36,68	28,82	79,91	89,67
Петродворцовый	18	554		63,54	45,67	51,44	39,89	42,78	61,1	64,53	48,92	46,03	62,82	65,16	42,06	41,88	28,43	79,96	87,67
Приморский	31	1487		62,27	36,05	50,03	50,64	53,06	52,15	62,61	49,5	46,27	55,58	62,95	31,78	43,95	25,49	78,14	81,04
Пушкинский	14	669		67,26	43,8	46,19	56,65	49,18	56,65	69,13	55,46	55,9	69,96	68,16	48,21	45,81	28,03	72,94	72,1
Фрунзенский	25	890		69,89	46,85	52,47	60,11	56,29	58,76	68,6	51,69	61,24	61,85	67,08	42,02	51,8	32,98	77,19	86,78
Центральный	15	377		64,72	38,99	51,19	52,25	49,07	54,38	66,31	50,4	56,76	58,89	71,88	44,43	46,42	30,5	78,51	78,6
Выборгский	24	1078		67,25	32,28	52,69	53,25	49,63	61,18	73,84	56,22	55,47	64,8	62,71	39,33	47,77	24,35	83,49	88,59
Калининский	25	1011		62,51	41,15	52,13	62,02	53,31	56,53	71,41	49,55	53,51	64,44	64,59	46,59	49,26	30,12	74,98	79,06
Колпинский	9	361		51,52	34,35	49,58	54,02	41,27	53,74	66,9	40,17	45,71	62,19	61,5	28,67	32,41	15,24	76,73	80,7
г. Санкт-Петербург (региональное подчинение)	10	323		61,61	52,63	48,92	69,35	50,77	55,88	59,6	61,61	43,34	70,43	67,8	41,18	53,87	40,4	73,37	85,04
Федеральное подчинение г. Санкт-Петербург	1	36		69,44	75	58,33	69,44	63,89	73,61	68,06	36,11	55,56	87,5	55,56	63,89	56,94	55,56	94,44	99,07

Распределение первичных баллов ВПР БИО 6

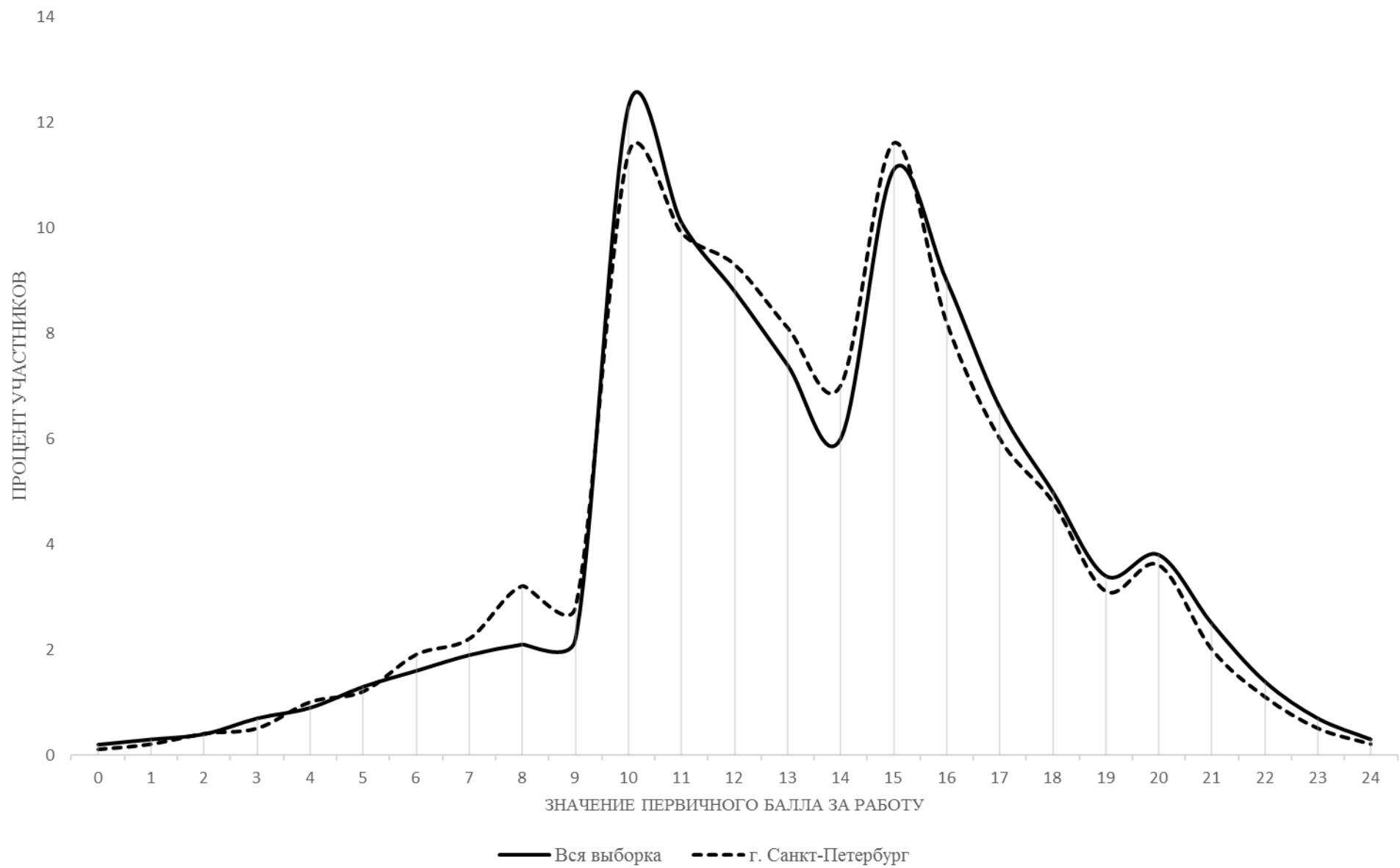

ВПР История 6											
Выполнение заданий											
Предмет:	История										
Максимальный первичный балл:	16										
Дата:	19.09.2022										
				Дефицит	Дефицит			Дефицит		Дефицит	
Группы участников	Кол-во ОО	Кол-во участников		1	2	3	4	5	6	7	8
			Макс балл	2	1	3	3	1	1	2	3
Вся выборка	25874	667693		55,39	74,65	46,74	30,31	54,76	82,27	54,16	49,09
г. Санкт-Петербург	603	21477		54,78	73,62	46,84	31,46	52,66	86,36	52,41	56,15
Адмиралтейский	27	578		47,32	73,01	50,92	35,47	55,71	85,47	47,06	56,4
Василеостровский	21	633		53,87	71,56	44,71	32,17	52,45	85,62	49,13	55,19
Кировский	42	1234		52,59	67,99	41,79	27,93	43,03	84,28	53,4	52,3
Красногвардейский	35	1355		54,72	69,45	44,85	29,77	43,91	83,84	50,22	55,6
Красносельский	42	2002		55,39	80,02	48,47	32,7	57,74	88,36	54,52	52,33
Кронштадтский	5	194		55,15	77,84	51,37	23,54	53,61	88,66	48,45	54,64
Курортный	12	250		49,2	71,6	44,93	25,2	50,8	91,6	49	57,87
Московский	35	1250		55,2	69,28	43,71	31,41	56,64	86,32	49,8	56,21
Невский	55	2005		56,33	73,82	46,52	32,7	52,87	85,14	51,3	55,01
Петроградский	17	452		55,86	74,78	40,78	28,24	36,28	83,41	50,33	56,19
Петродворцовый	18	514		53,4	73,93	44,1	33,92	56,23	86,96	59,24	57,39
Приморский	56	2451		55,94	74,95	49,03	31,25	56,92	86,74	53,06	59,25
Пушкинский	25	1110		52,3	70,81	45,17	24,23	44,05	88,02	54,14	49,37
Фрунзенский	45	1587		52,08	72,21	51,35	33,31	52,99	86,52	52,02	60,03
Центральный	34	784		55,48	67,47	46,6	30,4	50,38	88,65	53,95	61,73
Выборгский	51	1852		58,75	76,35	49,01	33,8	55,29	86,56	51,86	55,96
Калининский	48	1955		58,39	75,7	49,48	35	56,98	86,24	55,32	58,38
Колпинский	21	790		47,97	68,99	41,05	27,26	49,49	84,18	46,96	51,31
г. Санкт-Петербург (региональное подчинение)	11	367		49,59	86,65	41,05	33,15	56,13	89,65	57,08	61,22
Федеральное подчинение г. Санкт-Петербург	3	114		62,72	92,98	47,08	32,16	57,89	89,47	62,28	76,02

Распределение первичных баллов ВПР ИС 6

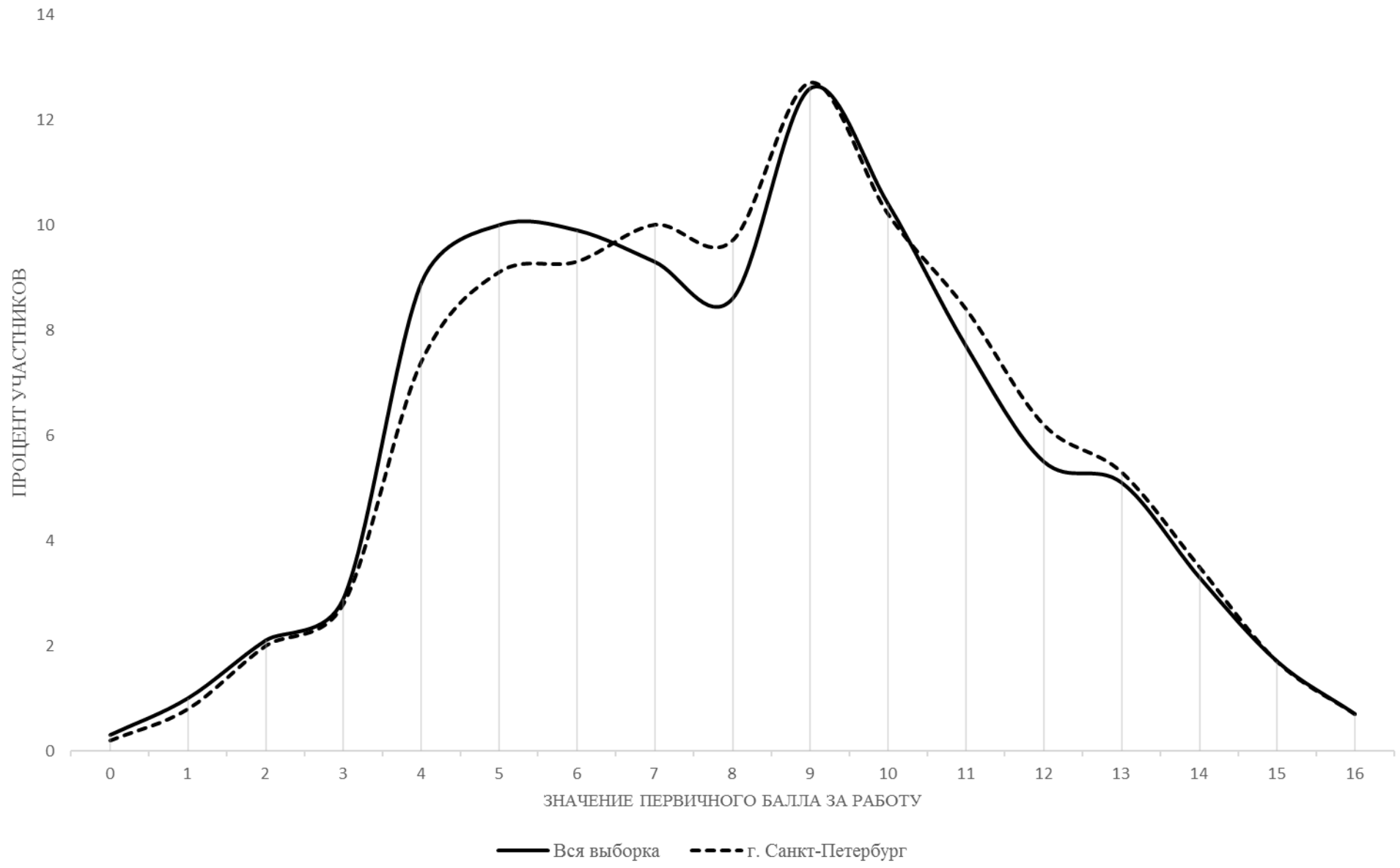

ВІР Географія 6																							
Выполнение заданий																							
Предмет:		География																					
Максимальный первичный балл:		33																					
Дата:		19.09.2022																					
Группы участников	Кол-во ОО	Кол-во участников	1,1	1,2	2,1	2,2	3,1	3,2	3,3	4,1	4,2	4,3	5,1	5,2	6,1	6,2	6,3	7	8	9,1	9,2	9,3	
			1	2	2	1	2	1	2	1	2	1	2	1	2	1	2	2	2	2	2	2	
			Макс балл																				
Вся выборка	25798	670451	81,19	42,67	46,22	50,03	62,79	67,52	64,71	80,65	69,01	64,2	54,63	77,35	62,58	72,39	43,35	45,12	61,66	76,49	76,97	59,14	
г. Санкт-Петербург	610	22368	82,71	43,58	50,12	51,44	67,23	70,13	68,33	83,44	76,01	67,01	58,16	83,34	65,93	76	46,07	47,81	66,6	84,73	85,87	68,05	
Адмиралтейский	26	567	90,3	47	50,26	57,5	65,61	67,2	68,96	82,54	71,43	68,61	53,88	79,72	63,76	73,19	44,89	46,12	63,05	79,28	77,95	62,79	
Василеостровский	25	737	79,78	42,47	51,09	48,71	71,23	72,05	73	85,21	80,12	65,26	53,05	80,6	69,2	72,73	46,34	45,59	60,38	80,05	84,12	70,22	
Кировский	41	1286	82,89	39,77	49,69	48,6	65,28	67,88	64,97	82,12	75,43	61,2	55,21	81,96	62,21	71,85	46,31	47,05	67,15	84,25	86,98	65,59	
Красногвардейский	38	1404	82,34	37,78	44,69	43,95	64,03	70,3	64,28	81,34	74,89	61,32	56,8	82,48	61,97	74,72	39,42	39,96	62,36	80,95	85,19	63,57	
Красносельский	42	1953	82,8	44,37	51,61	49,51	69,48	72,35	70,48	84,95	79,08	69,38	57,55	80,44	69,69	77,16	46,7	48,9	69,28	83,56	84,92	66,54	
Кронштадтский	5	156	82,05	43,59	41,67	46,79	66,35	68,59	71,79	78,21	70,19	66,67	60,9	82,69	66,35	76,28	46,79	44,23	74,04	79,81	84,29	61,22	
Курортный	10	255	78,04	27,84	33,73	46,67	59,8	64,31	61,18	83,92	74,12	60	50,98	85,1	56,67	75,29	34,51	31,57	67,06	82,75	83,53	73,73	
Московский	35	1293	83,37	43,16	45,13	52,36	66,74	72,16	65,27	79,66	72,2	68,21	54,1	81,98	60,02	71,54	39,52	48,8	64,69	86,66	85,19	71,19	
Невский	55	2127	80,07	41,98	47,34	50,59	66,78	71,32	66,03	82,56	75,32	66,43	58,32	82,13	63,92	74,19	44,08	48,61	62,27	86,04	86,18	67,35	
Петроградский	16	484	79,75	43,6	54,55	48,76	69,94	65,5	74,9	79,34	77,17	68,6	61,57	89,05	66,22	83,06	45,35	50,31	68,29	86,98	88,64	67,56	
Петродворцовый	18	621	83,25	39,61	45,65	52,01	64,49	73,91	73,83	86,15	76,65	65,7	56,12	84,38	72,95	81,8	47,18	51,37	67,47	87,76	87,6	66,02	
Приморский	59	2644	82,64	46,37	49,85	55,26	67,13	64,52	64,98	82,75	74,45	67,06	59,89	83,96	63,37	76,51	45,86	48,03	67,42	85,84	85,36	69,8	
Пушкинский	29	1294	80,14	38,79	49,03	45,36	62,64	62,83	67,04	80,37	72,02	64,37	55,18	80,53	69,13	80,29	46,56	41,19	66,19	81,38	86,94	68,12	
Фрунзенский	45	1462	83,38	44,39	50,96	54,65	69,8	75,03	70,93	85,23	77,91	68,33	63,85	84,82	69,02	74,97	53,32	51,92	67,24	88,13	86,59	72,37	
Центральный	31	680	88,09	45,59	50,59	55,44	68,38	64,26	68,82	82,79	71,99	68,97	63,6	86,76	61,91	80,29	46,4	48,01	70,07	83,82	84,26	67,72	
Выборгский	51	2048	84,62	45,48	54,54	53,03	68,99	71,88	70,78	84,18	77,88	71,73	61,91	86,33	66,33	76,71	48,41	50,81	68,65	87,18	88,28	67,53	
Калининский	48	1882	84,54	44,69	53,75	54,73	67,22	75,77	68,33	86,29	77,42	67,06	55,18	82,62	68,2	73,91	45,86	47,69	66,58	86,26	84,94	67,45	
Колпинский	22	944	76,17	41,84	44,65	49,89	64,19	62,82	65,94	83,16	75,11	64,62	53,65	83,9	70,97	73,2	43,11	41,74	67,8	77,17	85,86	66,58	
г. Санкт-Петербург (региональное подчинение)	10	384	85,16	63,41	70,18	55,21	73,31	85,42	82,94	93,23	85,94	73,7	75,26	92,71	70,31	91,41	63,67	70,96	78,91	92,06	89,06	80,21	
Федеральное подчинение г.Санкт-Петербург	4	147	95,24	77,55	84,69	57,14	88,44	90,48	91,84	95,92	93,54	85,71	71,43	96,6	71,43	92,52	74,49	72,11	72,11	92,86	94,9	70,41	

Распределение первичных баллов ВПР ГЕО 6

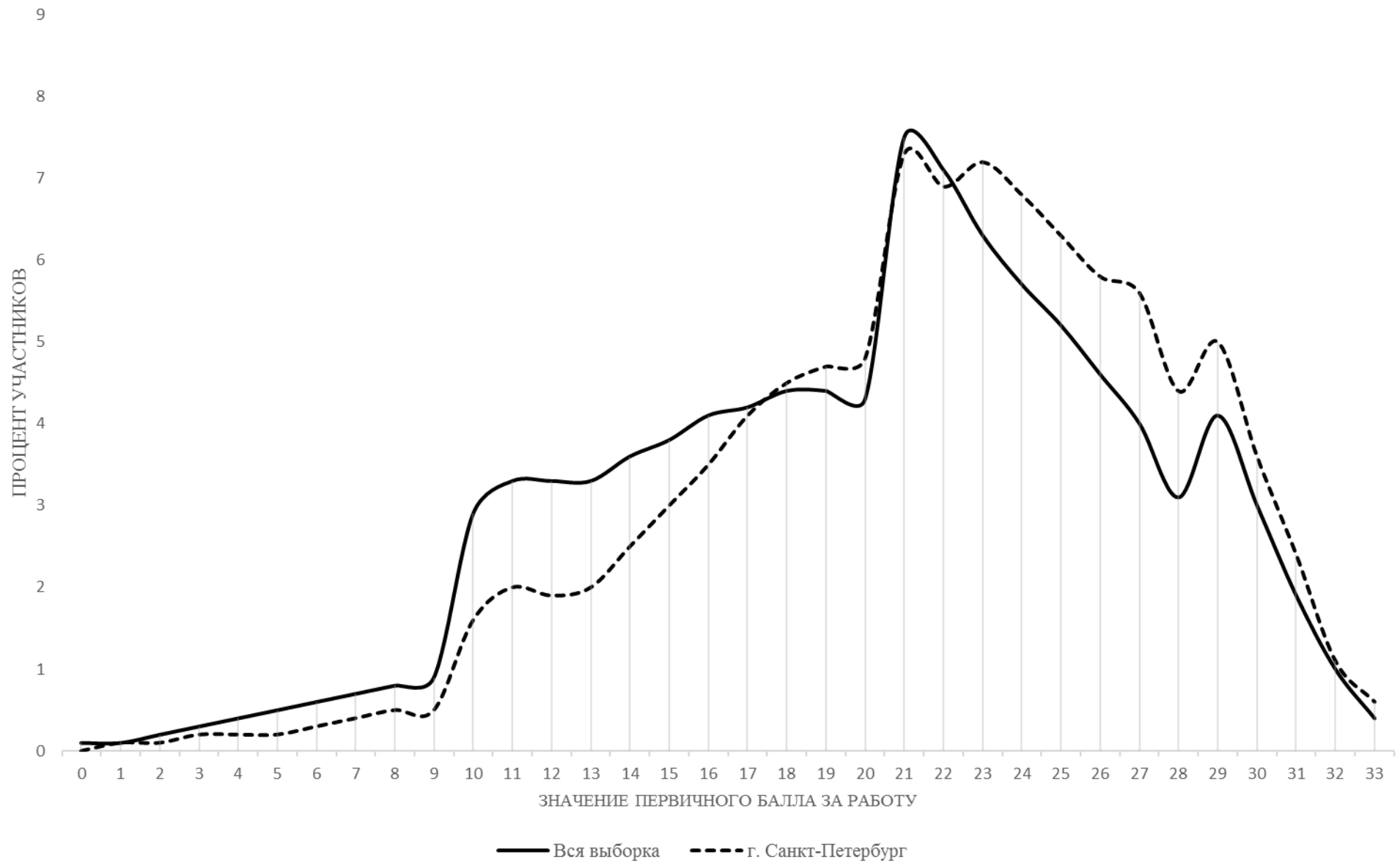

ВПР																		
Обществознание 6																		
Выполнение заданий																		
Предмет:	Обществознание																	
Максимальный первичный балл:	21																	
Дата:	19.09.2022																	
				Дефицит		Дефицит			Дефицит	Дефицит		Дефицит	Дефицит					
Группы участников	Кол-во ОО	Кол-во участников		1,1	1,2	2	3,1	3,2	4	5,1	5,2	6,1	6,2	7,1	7,2	8,1	8,2	8,3
			Макс балл	1	3	1	2	1	1	1	1	1	1	2	1	1	3	1
Вся выборка	25802	666457		79,67	58,84	57,38	71,26	64,48	73,13	75,64	56,8	45,42	28,01	61,92	65,62	64,73	33,9	41,52
г. Санкт-Петербург	593	22020		78,34	65,46	44,39	77,19	65,64	68,51	74,56	60,83	39,79	25,08	66,3	68,88	68,15	39,13	45,79
Адмиралтейский	17	382		75,39	63,35	42,93	72,91	56,28	68,85	65,71	53,4	38,22	21,73	61,78	62,3	66,75	32,98	41,1
Василеостровский	27	803		78,46	67,83	46,45	75,84	68	71,98	71,98	60,77	42,59	27,77	68,43	72,35	65,63	36,82	45,33
Кировский	39	1188		74,41	62,85	33,5	75,67	59,01	65,66	75	57,49	33,5	19,36	64,27	64,48	64,56	39,14	45,88
Красногвардейский	38	1524		78,54	63,87	43,83	72,47	62,93	71,98	75,33	64,17	38,85	25,85	66,86	71,33	65,55	37,86	43,7
Красносельский	44	2109		76,91	64,69	50,26	76,2	71,17	71,5	74,06	60,69	33,52	20,96	64,2	65,48	66,71	39,37	44,67
Кронштадтский	5	146		87,67	60,5	36,3	81,16	67,81	60,27	74,66	61,64	29,45	21,92	67,12	73,29	65,75	29,68	44,52
Курортный	8	278		74,1	60,91	33,81	69,6	62,59	69,78	69,06	50,72	39,57	22,3	53,06	53,24	63,67	37,29	37,77
Московский	33	1269		81,48	62,36	38,69	76	73,36	67,3	80,22	64,7	35,22	22,7	64,78	74,78	67,69	33,07	46,57
Невский	55	2258		73,74	64,94	45,62	77,3	65,68	69,35	73,78	59,79	38,31	26,93	62,25	68,07	69	36,74	44,91
Петроградский	16	494		76,92	69,37	37,65	85,22	65,59	64,57	75,3	62,35	43,72	26,92	70,75	70,85	72,27	49,87	56,28
Петродворцовый	19	576		76,39	63,48	43,92	78,39	56,08	70,14	71,35	60,07	38,19	19,79	69,62	73,61	71,01	37,67	37,85
Приморский	56	2475		79,84	68,85	46,1	79,56	66,1	63,88	74,79	63,07	39,96	23,31	68,81	69,66	69,62	43,33	49,13
Пушкинский	30	1383		78,81	62,98	40,64	75,6	59,36	70,07	73,32	55,39	39,05	20,82	63,45	61,75	61,61	35,45	38,54
Фрунзенский	43	1366		75,99	62,76	42,24	79,17	63,03	64,64	71,82	57,17	47,88	26,28	65,34	70,2	74,23	42,09	53,88
Центральный	31	685		75,62	71,39	44,38	80,22	63,21	75,91	75,33	61,17	34,6	24,23	73,87	71,53	70,51	45,01	50,51
Выборгский	49	1914		80,15	68,08	46,39	78,79	67,55	68,18	75,97	62,33	40,49	23,51	70,38	69,44	68,5	40,47	42,79
Калининский	47	1827		82,38	68,66	46,58	77,07	69,29	68,47	76,08	63,05	46,31	33,11	67,93	70,33	69,07	39,04	47,51
Колпинский	21	826		80,99	58,76	42,98	76,69	66,34	59,81	73,12	53,75	37,53	23,61	60,77	65,5	68,04	34,1	37,89
г. Санкт-Петербург (региональное подчинение)	11	368		86,14	65,13	67,39	74,18	70,38	86,14	78,53	72,83	63,32	51,63	70,65	79,62	77,99	47,64	62,5
Федеральное подчинение г.Санкт-Петербург	4	149		86,58	78,52	52,35	92,28	53,69	77,18	81,88	81,21	61,07	56,38	83,89	83,22	67,79	47,43	51,01

Распределение первичных баллов ВПР ОБ 6

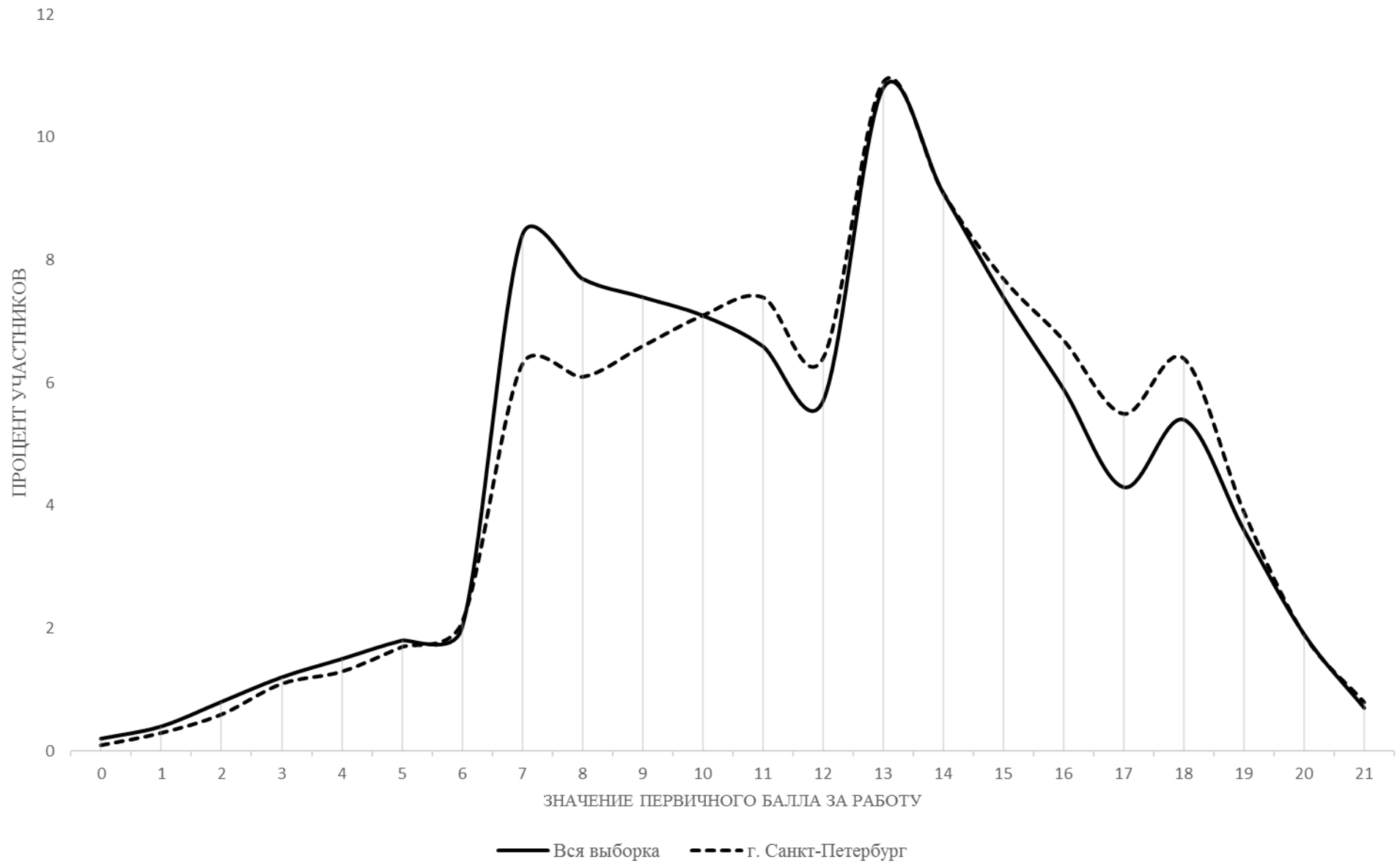

ВПр Биология (профильная) 6																				
Выполнение заданий																				
Предмет:	Биология																			
Максимальный первичный балл:	24																			
Дата:	19.09.2022																			
Группы участников	Кол-во ОО	Кол-во участников	Макс балл	Дефицит	Дефицит	Дефицит	Дефицит	Дефицит	Дефицит	Дефицит	Дефицит	Дефицит	Дефицит	Дефицит	Дефицит	Дефицит	Дефицит	Дефицит	Дефицит	
				1,1	1,2	1,3	2,1	2,2	3	4,1	4,2	4,3	5	6	7	8,1	8,2	9	10	
				1	1	1	1	1	2	2	1	1	2	1	2	2	2	2	1	3
Вся выборка	13026	340985		68,97	46,39	55,03	65,9	55,15	59,1	68,62	54,58	54,04	64,85	70,64	66,87	47,66	38,95	57,36	33,38	
г. Санкт-Петербург	265	9148		66,03	39,37	51,83	57,88	50,98	53,91	65,82	50,16	48,61	60,19	64,29	67,53	43,52	38,06	47,28	36,46	
Адмиралтейский	9	223		73,54	39,91	68,16	52,47	63,23	51,57	72,65	49,78	48,88	53,81	47,09	66,37	30,27	54,26	37,67	39,31	
Василеостровский	12	292		79,11	46,58	57,19	69,18	56,85	60,27	64,73	56,85	55,14	65,75	65,41	62,84	52,05	42,98	54,11	44,63	
Кировский	22	718		58,77	35,52	42,48	51,39	49,58	43,04	54,46	36,63	33,43	53,34	53,76	56,41	31,75	28,55	44,15	26,28	
Красногвардейский	14	520		66,54	36,35	52,69	56,54	44,23	47,02	65,29	52,12	48,65	55	60,19	69,9	41,15	35,19	42,88	39,36	
Красносельский	15	685		66,86	35,91	49,93	58,1	49,64	54,96	65,18	47,59	49,49	63,94	70,95	74,82	51,61	41,68	45,55	30,22	
Кронштадтский	4	168		52,38	45,24	60,71	57,74	49,4	44,05	53,87	42,86	33,33	63,1	61,31	64,58	30,95	32,14	43,45	37,1	
Курортный	2	67		89,55	53,73	32,84	46,27	74,63	60,45	59,7	59,7	61,19	51,49	79,1	50	41,79	61,19	52,24	62,19	
Московский	15	599		72,45	37,9	47,08	64,77	53,59	59,02	68,86	45,58	43,24	62,85	64,27	62,77	46,91	35,89	53,42	41,4	
Невский	22	806		73,33	43,18	55,83	59,43	54,71	58,31	72,64	52,61	53,97	59,99	70,84	72,27	40,32	38,96	47,77	36,52	
Петроградский	9	212		62,74	48,58	60,38	65,09	44,81	46,93	58,96	47,64	45,75	56,13	67,45	75,47	50	36,32	45,75	34,59	
Петродворцовый	1	22		59,09	13,64	40,91	36,36	59,09	63,64	54,55	54,55	31,82	65,91	68,18	54,55	0	0	18,18	24,24	
Приморский	22	933		64,42	37,94	47,91	60,34	51,55	54,88	63,67	51,55	46,52	62,38	64,31	69,19	46,09	40,78	44,37	34,08	
Пушкинский	12	523		49,9	23,52	38,62	52,58	41,68	42,93	63,38	53,35	42,07	50	53,54	60,42	37,38	37,09	38,81	37,03	
Фрунзенский	18	597		78,56	43,89	51,93	61,98	52,93	53,69	71,69	57,45	59,8	60,89	66	67	35,93	43,22	48,58	35,23	
Центральный	21	420		62,14	37,14	51,43	45	50,48	47,74	56,67	49,29	48,33	56,19	65,48	64,76	42,74	30,6	41,9	31,43	
Выборгский	27	914		54,27	40,7	54,7	54,6	47,81	55,09	68,71	54,27	49,23	62,86	65,86	66,79	46,99	40,43	51,2	44,57	
Калининский	24	938		66,84	38,49	56,29	63,65	54,48	62,1	68,5	44,56	54,37	67,54	68,23	72,97	48,77	32,2	52,24	31,31	
Колпинский	11	342		71,35	47,08	52,63	50,29	46,2	60,09	69,44	55,56	53,51	58,63	62,57	66,23	51,46	41,23	52,63	38,21	
г. Санкт-Петербург (региональное подчинение)	2	55		58,18	50,91	63,64	63,64	58,18	61,82	67,27	34,55	70,91	67,27	58,18	81,82	35,45	70	49,09	26,67	
Федеральное подчинение г.Санкт-Петербург	3	114		95,61	67,54	78,95	64,91	55,26	67,11	79,82	85,09	47,37	56,58	81,58	81,14	63,16	42,98	60,53	80,7	

Распределение первичных баллов ВПР БП 6

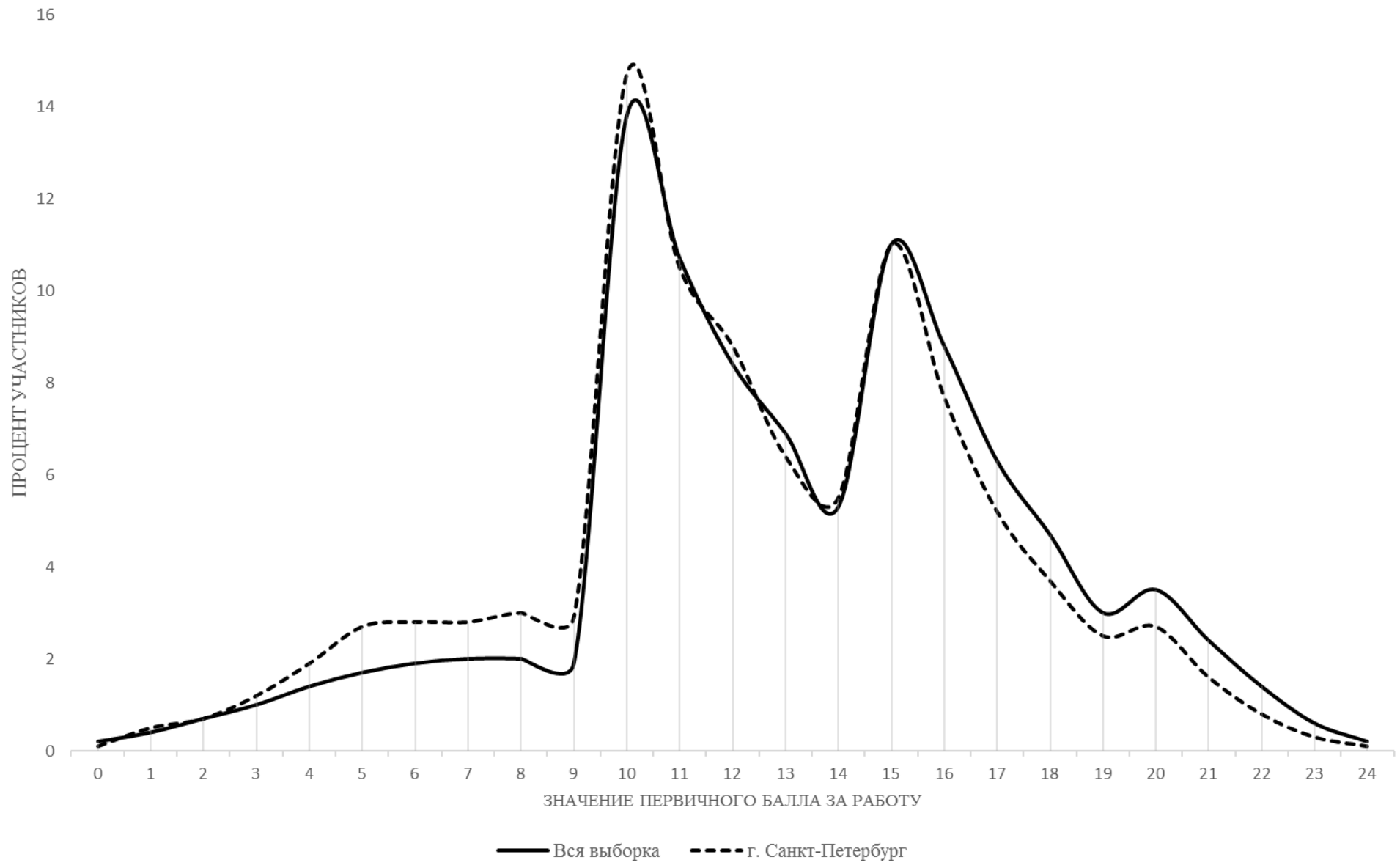

ВПР Русский язык 7																												
Выполнение заданий																												
Предмет:	Русский язык																											
Максимальный первичный балл:	47																											
Дата:	19.09.2022																											
Группы участников	Кол-во ОО	Кол-во участников	Дефицит		Дефицит			Дефицит			Дефицит			Дефицит			Дефицит			Дефицит			Дефицит			Дефицит		
		Макс балл	1К1	1К2	1К3	2К1	2К2	2К3	2К4	3,1	3,2	4,1	4,2	5	6	7,1	7,2	8,1	8,2	9	10	11,1	11,2	12	13,1	13,2	14	
			4	3	2	3	3	3	3	1	1	1	1	2	2	1	1	2	1	2	1	2	3	1	1	1	2	
Вся выборка	35129	1276787	61,73	49,15	92,87	79,55	56,05	47,17	58,19	56,46	46,57	59,3	58,24	71,84	42,95	64,36	46,56	69,9	50,41	53,04	62,56	57,26	39,33	73,39	61,94	52,01	64,39	
г. Санкт-Петербург	663	40312	62,45	43,78	95,14	77,21	53,74	45,52	55,57	57,05	43,61	60,27	60,44	68,62	44,66	68,02	47,89	74,85	50,76	53,04	61,06	62,75	48,25	76,68	63,01	52,23	69,6	
Адмиралтейский	32	1016	63,75	42,91	93,55	76,05	56,82	44,49	53,28	55,71	41,73	57,97	54,04	64,42	44,83	64,47	46,75	70,18	49,8	55,12	56,2	63,88	49,38	77,26	66,34	55,61	68,95	
Василеостровский	26	1351	62,6	42,09	95	80,36	57,61	48,06	55,27	63,36	51,74	58,85	59,88	71,84	49,33	70,91	49,37	71,69	47,96	53,33	65,43	66,91	49,47	78,9	64,62	54,7	66,36	
Кировский	45	2211	60,52	40,36	95,02	74,1	50,07	41,5	50,96	54,59	40,3	60,15	58,39	65,33	44,6	66,44	42,97	72	45,05	50,57	59,16	57,85	45,51	73,99	60,61	52,06	68,27	
Красногвардейский	39	2631	57,03	36,75	95,21	74,23	48,63	42,15	51,84	51,35	37,78	55,38	57,16	64,1	38,52	62,03	42,65	70,75	43,56	52,93	57,28	61,84	45,07	73,89	61,8	50,06	68,05	
Красносельский	46	3825	65,8	50,58	93,91	81,07	59,61	50,49	56,78	59,45	48,71	60,78	61,46	72,5	47,59	70,51	49,33	77,18	53,59	56,34	64,21	62,71	48,58	77,62	59,97	50,85	70,98	
Кронштадтский	5	337	61,2	40,16	97,63	78,24	48,47	42,93	57,47	56,08	47,48	56,68	52,52	66,91	40,5	59,64	43,32	70,18	49,85	55,19	52,52	65,58	54,3	77,74	55,19	44,81	75,67	
Курортный	15	612	59,48	39,81	94,53	74,02	50,93	39,65	53,43	61,93	41,34	65,03	66,34	73,04	45,75	67,81	44,44	68,22	44,28	55,07	65,2	65,77	46,13	70,92	68,79	48,86	62,42	
Московский	36	2234	62,01	43,11	94,83	76,47	50,18	48,36	55,45	55,68	41,45	62,89	62,8	66,56	47,45	67,55	47,9	75,38	53,22	50,11	61,37	65,04	46,14	78,56	63,88	52,28	69,49	
Невский	58	3915	62,21	43,1	95,29	77,65	52,25	44,84	57,4	58,29	44,01	59,46	58,49	68,54	41,23	67,33	47,94	74,9	52,39	54,8	62,3	62,59	49,97	77,62	61,25	51,19	68,61	
Петроградский	19	867	62,23	46,21	95,91	74,86	54,17	39,56	53,94	52,94	41,41	51,67	50,87	70,82	38,06	67,59	43,02	73,41	42,79	53,46	53,86	65,51	48,4	73,7	66,9	56,4	68,63	
Петродворцовый	19	1034	63,27	41,78	94,63	78,69	56,45	42,39	51	55,03	38,49	60,15	58,61	68,67	46,08	67,79	46,91	78,14	52,51	52,27	55,8	62,57	53,26	76,21	55,42	43,91	65,76	
Приморский	60	4492	60,01	39,77	95,78	74,32	52,45	42,94	53,54	56,03	40,69	59,35	58,06	66,87	44,41	68,01	46,5	73,95	49,15	54,76	58,28	62,57	46,73	78,16	61,58	50,78	72,03	
Пушкинский	29	2208	60,87	42,12	95,15	73,35	46,35	40,19	53,44	50,23	39,13	54,08	55,71	65,6	42,28	64,4	45,52	73,96	48,46	50,09	60,33	59,1	46,81	73,32	59,78	49,41	69,7	
Фрунзенский	47	2652	61,74	45,1	95,42	79,6	55,47	49,04	57,08	58,9	48,11	63,2	65,46	73,89	45,87	70,06	53,88	78,43	55,73	55,94	60,26	64,22	49,8	79,56	62,75	52,49	74,26	
Центральный	44	1382	64,13	43,92	95,51	76,99	55,43	45,68	55,93	54,92	45,51	59,84	64,4	65,7	44,97	69,83	46,31	75,36	52,32	52,39	59,7	67,47	48,38	77,57	64,11	54,56	68,34	
Выборгский	55	3383	65,09	47,85	95,86	79,6	57,14	46,58	59,86	59,74	45,14	63,23	63,38	67,75	44,52	70,8	51,4	77,62	52,47	48	62,25	60,2	46,96	77,21	65,09	52,47	68,5	
Калининский	48	3385	63,77	44,06	95,26	78,09	55,21	48,49	56,3	59,59	44,73	62,16	62,39	70,87	46,48	69,01	50,78	75,55	53,15	52,58	63,69	65,32	48,91	75,83	66,53	56,72	71,77	
Колпинский	22	1517	60,4	41,57	94,07	79,19	53,33	44,98	53,88	52,01	38,3	59	58,93	69,48	41,13	60,84	39,62	71,52	43,51	49,67	63,74	56,79	46,36	71,52	67,24	52,34	60,94	
г. Санкт-Петербург (региональное подчинение)	13	941	71,17	58,02	94,95	75,31	52,92	48,49	64,36	66,63	53,45	71,52	74,39	72,79	54,41	78,11	57,28	81,14	63,66	56,06	69,5	66,37	56,85	82,36	70,03	61,64	72,53	
г. Санкт-Петербург (организации среднего профессионального образования)	1	32	61,72	37,5	100	86,46	44,79	32,29	52,08	34,38	21,88	46,88	43,75	87,5	35,94	56,25	37,5	67,19	46,88	65,63	81,25	29,69	53,13	84,38	65,63	50	76,56	
Федеральное подчинение г. Санкт-Петербург	4	287	74,39	59,7	97,91	82,81	72,36	59,58	71,66	73,17	56,45	75,96	73,17	66,2	59,23	88,15	72,82	84,67	68,29	56,97	61,67	70,38	64,34	75,26	76,66	59,58	78,75	

Распределение первичных баллов ВПР РУ 7

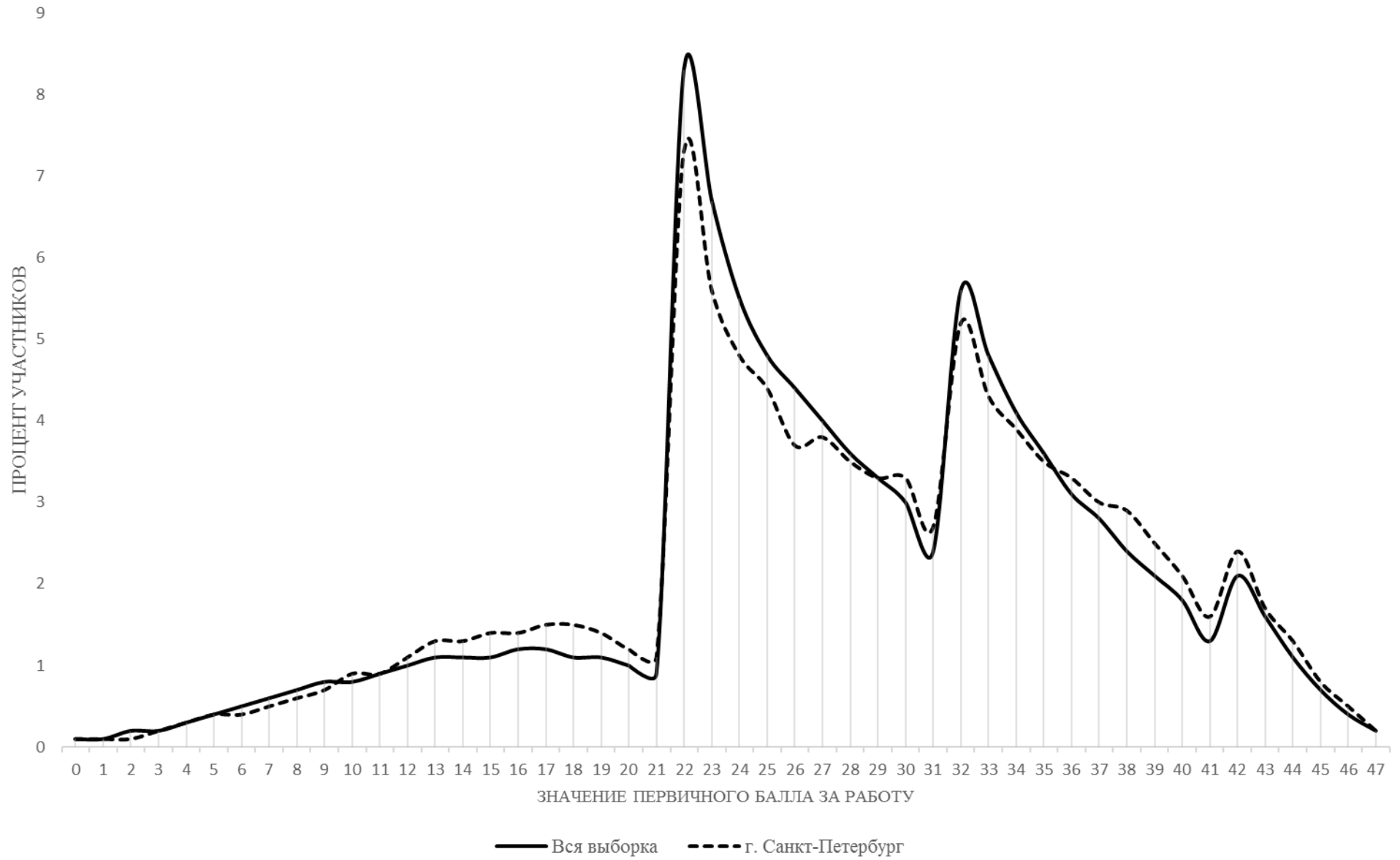

ВПР Математика 7																			
Выполнение заданий																			
Предмет:		Математика																	
Максимальный первичный балл:		19																	
Дата:		19.09.2022																	
Группы участников	Кол-во ОО	Кол-во участников	Макс балл	Дефицит		Дефицит		Дефицит		Дефицит		Дефицит		Дефицит		Дефицит		Дефицит	
				1	2	3	4	5	6	7	8	9	10	11	12	13	14	15	16
Вся выборка	35047	1267615		75,5	75,77	79,69	67,96	70,35	84	61,56	43,72	70,01	31,29	42,65	50,32	58,9	26,18	54,49	16,17
г. Санкт-Петербург	658	39451		76,69	73,77	80,84	65,69	70,55	86,02	61,71	42,04	70,8	32,68	43,14	57,13	65,3	35,59	63,86	20,68
Адмиралтейский	32	972		72,53	66,56	81,17	59,05	64,09	83,23	59,36	32,92	64,09	28,91	33,44	55,45	58,85	35,29	59,05	18,62
Василеостровский	26	1341		76,66	73,97	78,37	66,67	72,71	88,29	66,59	40,12	71,96	38,48	42,43	58,05	67,79	29,68	64,06	23,71
Кировский	44	2175		72,78	69,66	79,86	59,82	65,15	85,61	61,33	37,98	68,18	30,9	38,67	54,87	62,85	32,39	61,79	19,86
Красногвардейский	39	2679		74,51	71,48	77,04	59,01	65,32	83,05	59,76	36,06	65,73	30,27	36,92	54,67	60,43	30,22	57,19	16,48
Красносельский	45	3420		79,74	76,67	79,68	70,5	75,53	84,5	56,61	44,12	74,3	36,58	51,02	54,8	65,82	39,53	64,62	23,23
Кронштадтский	5	319		66,77	74,29	93,1	73,04	62,38	86,83	60,5	42,63	71,47	23,2	33,86	47,96	63,64	21,47	63,01	6,43
Курортный	15	608		77,3	72,7	85,36	63,32	68,59	88,98	65,95	39,64	68,59	28,29	37,99	55,84	62,5	26,73	62,5	19,08
Московский	36	2378		76,24	73,89	77,08	67,28	73,17	84,23	61,82	47,35	71,07	39,82	41,59	55,57	65,18	39,17	65,9	22,67
Невский	57	4004		78,82	76	83,04	67,76	71,98	86,71	61,71	43,43	72,18	30,94	43,31	57,83	66,73	35,36	64,34	19,98
Петроградский	19	866		80,25	72,75	83,03	62,7	71,36	90,42	66,28	45,03	71,82	29,21	39,03	63,86	67,55	42,44	71,02	19,23
Петродворцовый	19	1085		72,9	69,22	78,71	67,19	65,07	89,12	61,47	42,95	73,36	28,2	44,06	60,28	70,32	35,21	63,78	22,03
Приморский	60	4191		75,26	72,42	79,93	68,41	72,35	86,07	60,61	41,78	67,43	35,15	43,9	58,24	63,78	37,02	63,11	21,24
Пушкинский	30	2248		76,78	74,82	86,08	62,94	66,55	86,92	63,12	43,02	71,93	31,18	44,04	55,34	62,86	33,45	61,7	17,1
Фрунзенский	46	2596		75,73	74,5	79,93	65,95	69,68	86,67	61,98	41,14	70,18	28,47	41,41	56,2	67,99	35,38	65,25	19,01
Центральный	44	1439		76,23	68,38	79,85	56,91	66,57	85,68	59,28	38,57	69,77	30,79	42,32	55,7	63,24	34,47	64,42	24,04
Выборгский	55	3469		78,41	75,32	82,36	67,17	73,05	87,17	63,94	43,07	72,76	30,33	43,33	59,84	66,01	35,02	67,28	22,73
Калининский	48	3431		78,81	75,93	81,52	66,8	71,9	84,32	62,29	43,89	72,11	35,35	45,53	57	67,5	37,74	63,74	20,87
Колпинский	22	1456		74,18	73,63	82,07	65,59	69,78	87,77	60,58	37,09	68,75	27,13	41,48	56,28	63,74	29,81	60,99	15,25
г. Санкт-Петербург (региональное подчинение)	11	475		77,89	80	85,26	73,05	80,21	86,11	70,32	49,47	80	45,05	56,42	68,11	71,58	50,32	70,74	33,16
г. Санкт-Петербург (организации среднего профессионального образования)	1	31		51,61	38,71	41,94	35,48	67,74	77,42	70,97	35,48	70,97	12,9	51,61	46,77	51,61	19,35	51,61	12,9
Федеральное подчинение г.Санкт-Петербург	4	268		90,67	87,31	75,37	76,12	77,61	94,03	80,22	74,63	91,42	50,75	76,12	81,9	89,18	73,69	85,82	40,67

Распределение первичных баллов ВПР МА 7

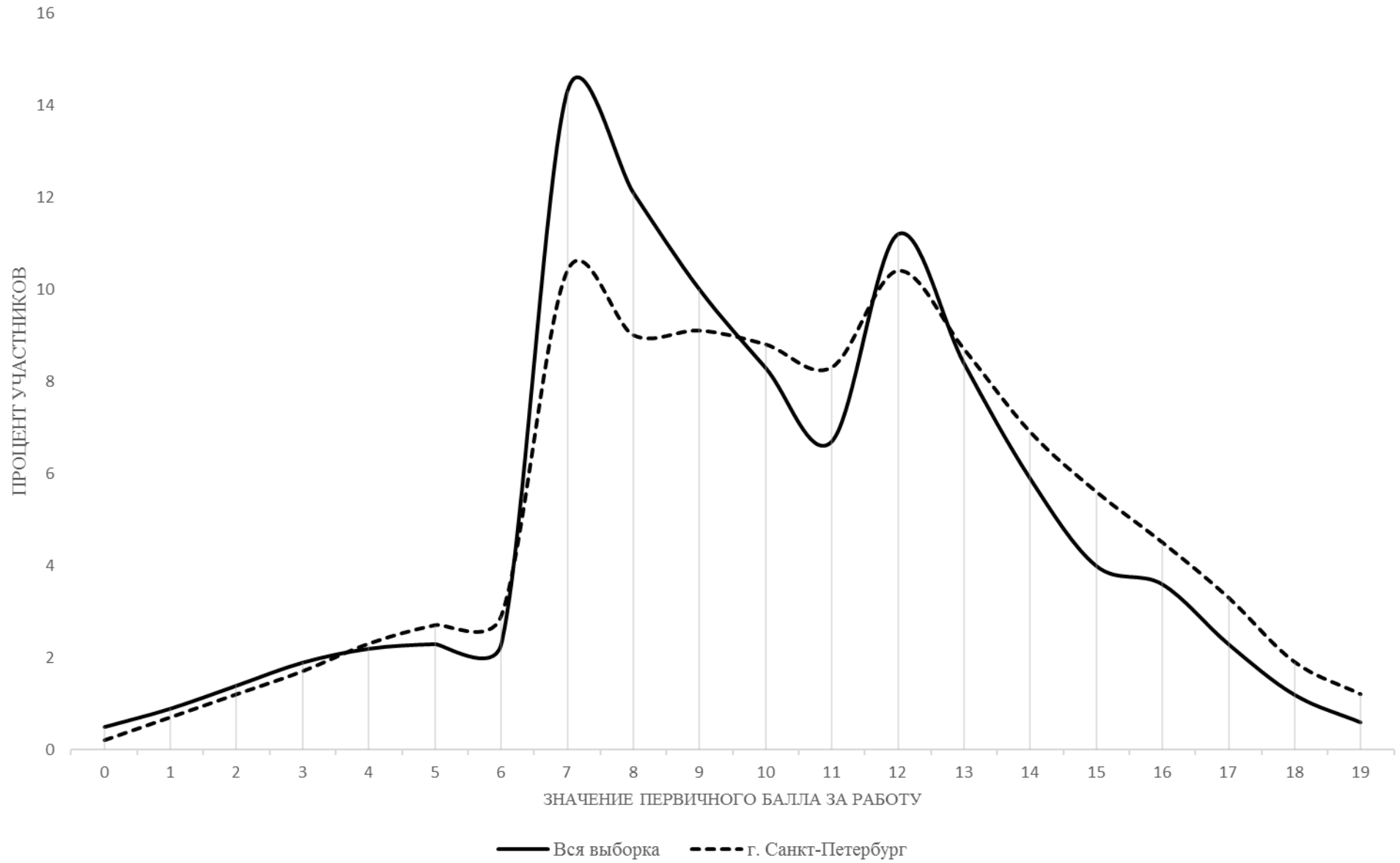

ВПР Физика 7														
Выполнение заданий														
Предмет:	Физика													
Максимальный первичный балл:	18													
Дата:	19.09.2022													
					Дефицит	Дефицит			Дефицит		Дефицит			
Группы участников	Кол-во ОО	Кол-во участников		1	2	3	4	5	6	7	8	9	10	11
			Макс балл	1	2	1	1	1	1	2	1	2	3	3
Вся выборка	20603	428900		73,89	45,9	75,41	78,74	69,45	53,43	36,22	51,32	38,52	14,84	7,67
г. Санкт-Петербург	522	13695		74,11	45,54	73,92	80,44	69,81	49,38	40,97	46,89	39,68	18,94	10,04
Адмиралтейский	18	332		68,67	50,6	71,39	78,01	75,9	43,07	38,55	36,75	30,72	17,97	12,55
Василеостровский	21	499		78,16	47,9	73,35	86,37	69,34	50,3	45,89	47,09	42,79	15,83	9,69
Кировский	34	863		72,42	41,54	70,8	77,29	69,06	44,15	36,27	48,9	35,75	13,4	6,18
Красногвардейский	30	830		69,76	39,7	69,16	81,2	65,3	49,04	37,89	46,51	36,08	19,56	11,53
Красносельский	39	1230		74,31	47,4	72,85	77,89	69,19	43,82	42,07	47,07	40,37	17,91	9,43
Кронштадтский	5	124		71,77	37,1	80,65	78,23	62,9	59,68	29,44	50	42,34	10,48	10,75
Курортный	10	208		84,13	48,32	69,23	83,17	64,9	43,75	37,02	42,79	38,22	12,5	7,85
Московский	29	747		69,48	51,81	70,28	79,79	70,41	53,82	47,26	51,27	37,82	19,32	11,56
Невский	51	1328		78,77	47,29	76,51	83,28	70,56	54,07	36,48	51,66	40,51	18,02	8,11
Петроградский	14	306		67,65	55,56	75,49	80,39	60,78	45,42	53,1	33,99	32,52	24,51	11,44
Петродворцовый	13	288		59,72	38,89	69,44	72,22	66,67	41,67	39,24	43,75	33,85	17,48	7,41
Приморский	55	1575		73,52	44,51	73,02	82,16	71,94	48,06	42,16	45,52	36,32	17,76	10,26
Пушкинский	23	716		70,39	37,36	75	76,54	71,79	47,35	38,27	49,72	41,97	20,62	13,13
Фрунзенский	34	922		78,74	49,24	79,83	84,6	75,27	57,05	41,92	55,75	48,05	20,54	10,05
Центральный	25	488		73,57	45,29	71,31	74,8	64,96	45,7	45,7	43,44	38,32	20,49	10,79
Выборгский	42	1125		76	44,84	74,49	78,4	68,27	51,82	37,33	46,67	42,49	18,9	8,47
Калининский	42	1099		72,88	43,27	76,43	80,71	71,7	52,14	43,9	40,86	41,54	21,69	10,01
Колпинский	21	553		77,76	42,31	68,9	80,11	61,12	47,2	33,45	38,88	36,08	15,31	6,39
г. Санкт-Петербург (региональное подчинение)	11	333		78,98	56,01	84,98	86,49	77,78	52,55	54,5	51,05	50,3	31,93	18,32
г. Санкт-Петербург (организации среднего профессионального образования)	1	12		83,33	62,5	100	50	66,67	58,33	45,83	50	33,33	36,11	27,78
Федеральное подчинение г.Санкт-Петербург	4	117		85,47	54,27	84,62	92,31	85,47	46,15	52,14	53,85	47,86	39,6	29,06

Распределение первичных баллов ВПР ФИ 7

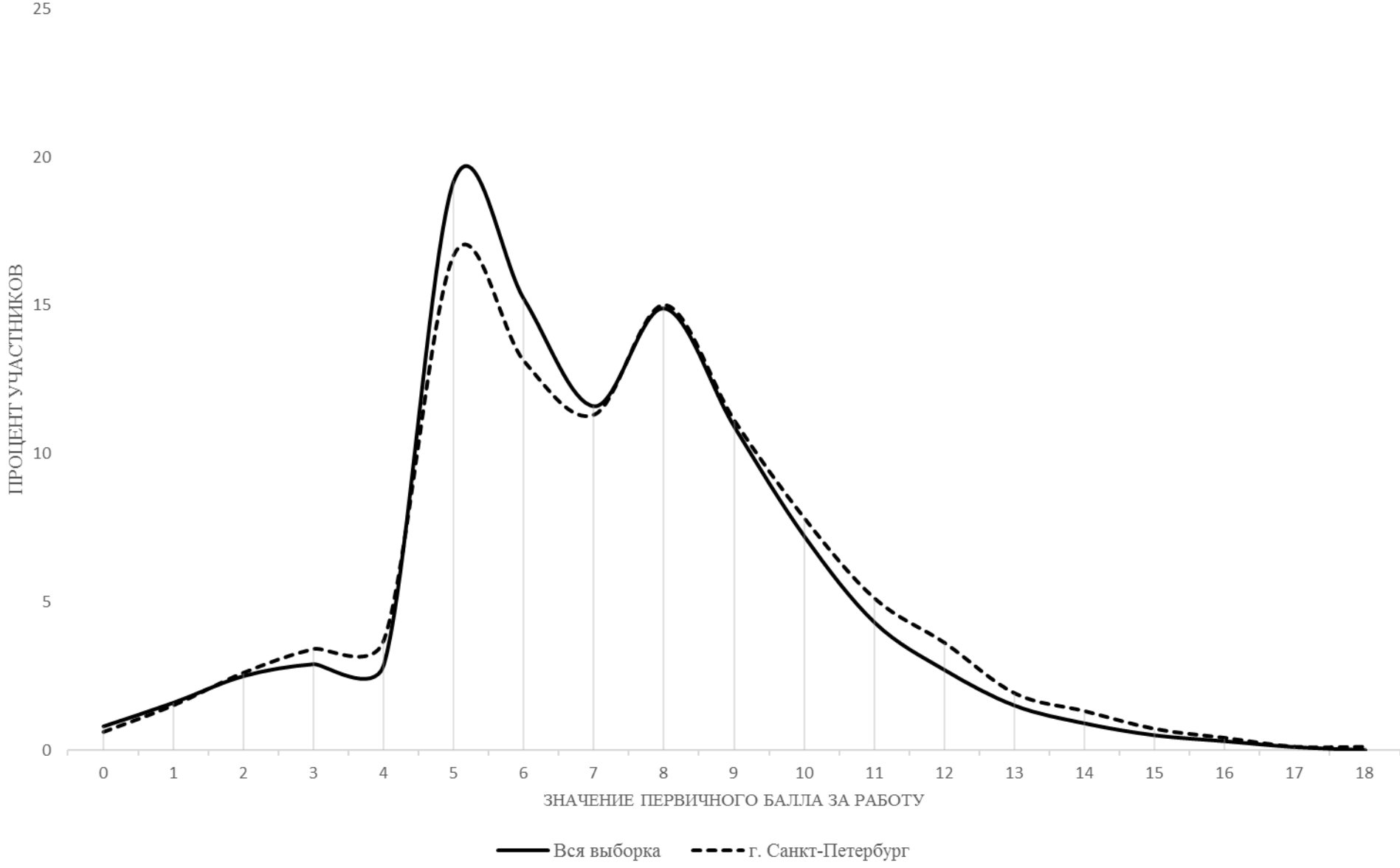

ВПр Биология 7																	
Выполнение заданий																	
Предмет:	Биология																
Максимальный первичный балл:	25																
Дата:	19.09.2022																
Группы участников	Кол-во ОО	Кол-во участников	Дефицит	Дефицит	Дефицит	Дефицит	Дефицит	Дефицит	Дефицит	Дефицит	Дефицит	Дефицит	Дефицит	Дефицит	Дефицит	Дефицит	Дефицит
			1,1	1,2	2	3	4	5	6,1	6,2	7,1	7,2	8	9	10,1	10,2	
		Макс балл	1	2	1	2	2	2	2	2	1	2	1	3	2	2	
Вся выборка	13928	283266	73,14	46,77	58,81	75,84	66,97	62,23	53,08	51,6	74,78	29,43	56,69	33,13	64,04	42,42	
г. Санкт-Петербург	329	8397	70,87	49,24	58,14	77,74	65,28	58,53	49,14	54,5	72,01	29,83	49,72	37,48	69,69	39,8	
Адмиралтейский	10	175	86,29	55,43	67,43	74	64,57	60,86	46,86	47,43	77,14	30,86	48,57	38,29	56,86	44	
Василеостровский	12	269	72,86	57,25	55,76	73,61	70,63	58,36	53,16	57,99	70,63	29,93	50,56	37,67	74,35	28,81	
Кировский	26	601	73,04	49,17	53,58	76,87	65,89	57,49	44,43	53,99	66,06	28,29	44,26	38,66	69,38	38,1	
Красногвардейский	15	390	68,72	44,49	43,85	71,79	58,97	43,46	47,44	51,15	64,62	26,79	42,82	30,34	75,38	29,23	
Красносельский	28	728	69,23	47,12	59,75	78,91	63,94	60,44	48,15	53,64	71,43	22,73	46,98	33,29	68,41	41,55	
Кронштадтский	3	70	60	50,71	37,14	71,43	71,43	55	52,14	38,57	41,43	12,14	62,86	33,81	50	43,57	
Курортный	8	180	64,44	38,61	60,56	68,33	60,28	53,33	46,94	49,72	71,11	30,83	55	36,3	64,72	40,83	
Московский	15	420	70,71	43,45	61,9	84,29	64,52	65,83	53,1	51,31	79,05	31,43	40	37,86	67,98	42,02	
Невский	32	855	72,98	55,61	62,81	75,73	68,6	55,79	50,94	53,22	72,87	32,51	55,44	39,14	70,76	40,82	
Петроградский	11	207	64,73	43	57,49	80,68	56,04	55,31	43,72	59,66	70,53	22,22	38,65	40,9	78,74	29,71	
Петродворцовый	15	340	71,18	53,82	55,59	80	61,91	48,53	49,41	52,65	73,24	28,82	47,35	41,76	71,76	33,53	
Приморский	31	923	67,82	47,67	60,46	82,02	62,62	59,86	50,6	55,36	77,25	30,77	50,38	33,33	66,09	41,55	
Пушкинский	18	528	69,89	51,04	58,33	78,88	71,02	63,83	49,62	55,78	73,86	34,09	58,33	38,64	74,05	49,72	
Фрунзенский	21	526	69,58	52,76	63,31	74,9	63,59	66,54	51,33	56,94	73,19	34,89	55,7	36,44	66,06	36,31	
Центральный	11	229	53,71	39,96	47,16	75,11	66,16	46,94	39,96	43,67	71,62	25,33	44,1	40,32	72,93	27,51	
Выборгский	28	755	74,7	45,3	60	79,34	70,46	65,23	50,79	57,15	75,1	30,73	47,15	36,73	72,32	40,26	
Калининский	27	654	75,08	49,92	55,5	77,14	68,73	60,24	52,91	58,87	71,25	27,91	52,14	35,47	70,72	43,88	
Колпинский	9	237	67,93	42,41	57,81	68,78	63,08	49,16	42,62	40,08	62,45	29,11	51,48	37,27	62,03	35,02	
г. Санкт-Петербург (региональное подчинение)	7	279	76,34	62,01	62,37	85,3	56,99	58,6	44,8	71,86	72,04	41,4	56,63	58,18	69	54,12	
г. Санкт-Петербург (организации среднего профессионального образования)	1	11	63,64	22,73	36,36	68,18	45,45	54,55	18,18	27,27	9,09	27,27	9,09	51,52	100	4,55	
Федеральное подчинение г.Санкт-Петербург	1	20	90	67,5	40	95	52,5	45	62,5	67,5	55	25	40	76,67	100	57,5	

Распределение первичных баллов ВПР БИО 7

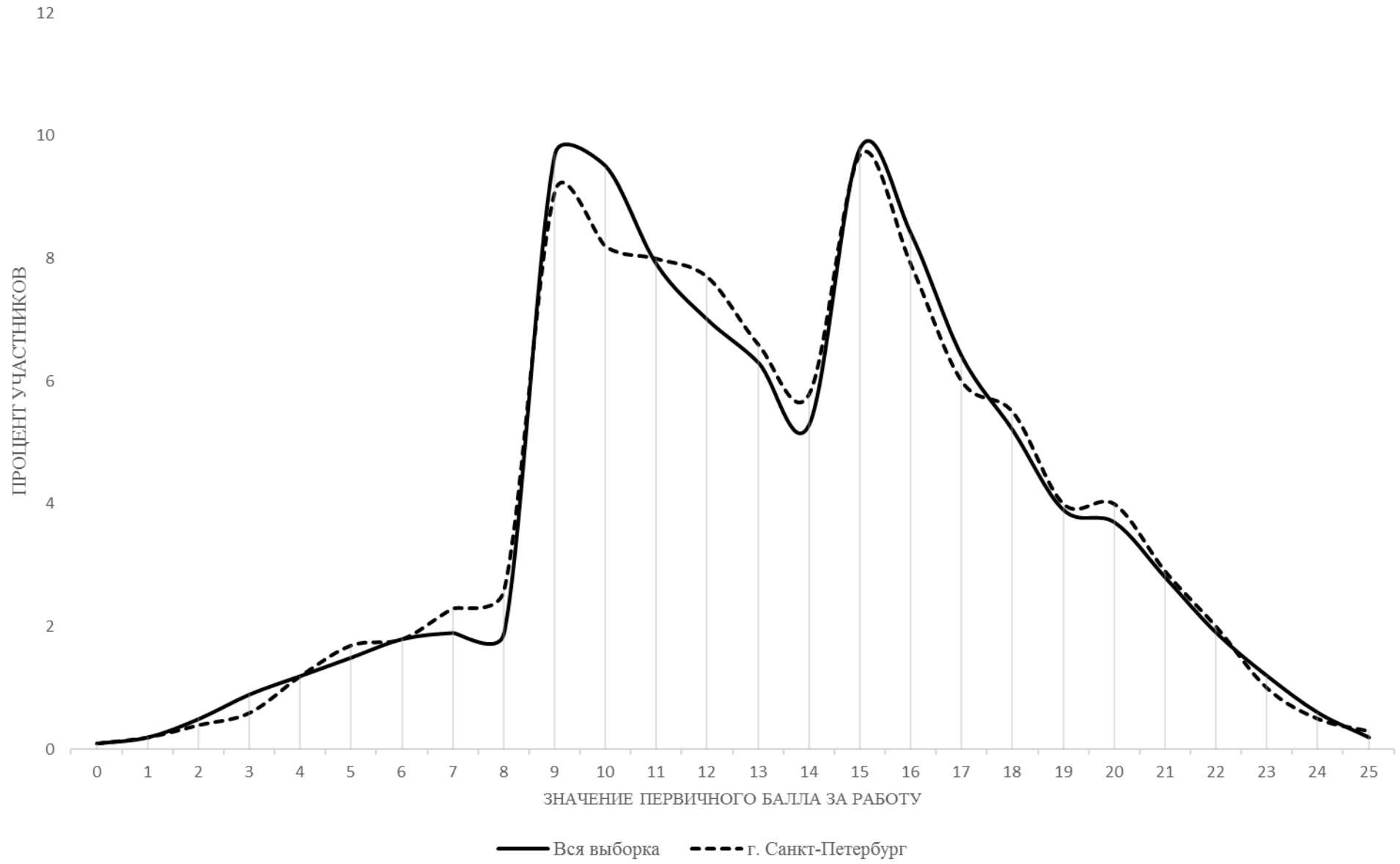

ВПР История 7												
Выполнение заданий												
Предмет:	История											
Максимальный первичный балл:	17											
Дата:	19.09.2022											
				Дефицит	Дефицит		Дефицит			Дефицит		
Группы участников	Кол-во ОО	Кол-во участников		1	2	3	4	5	6	7	8	9
			Макс балл	2	1	2	1	2	2	1	3	3
Вся выборка	25681	633330		58,89	72,07	50,48	53,25	47,26	63,49	64,25	39,65	60,16
г. Санкт-Петербург	616	20343		57,63	72,06	51,22	52,99	48,47	63,73	59,82	42,23	68,13
Адмиралтейский	25	554		57,04	77,44	55,87	54,69	49,91	56,5	64,98	43,08	71,72
Василеостровский	23	682		57,04	65,69	46,55	48,39	47,8	63,42	57,04	36,66	71,11
Кировский	41	1185		57,72	65,15	48,19	46,67	44,22	62,49	54,51	40,7	62,48
Красногвардейский	37	1318		57,21	64,95	47,08	46,43	44,69	64,68	55,61	36,37	67,75
Красносельский	46	1948		57,88	76,95	51,23	54,41	50,51	60,88	66,58	44,92	68,1
Кронштадтский	5	149		66,78	75,84	56,38	47,65	51,68	64,09	59,06	40,04	56,6
Курортный	13	267		53,37	70,41	56,74	45,32	38,95	56,55	58,43	39,45	61,67
Московский	34	1101		54	66,39	46,64	48,68	42,28	59,85	55,68	39,75	70,21
Невский	56	1917		58,22	76,32	50,1	52,74	48,1	65,78	61,66	43,26	68,53
Петроградский	19	481		54,05	59,88	49,06	52,39	47,09	65,18	54,26	37,49	73,74
Петродворцовый	17	480		56,04	63,75	44,17	48,54	45,1	62,81	56,88	36,67	69,72
Приморский	58	2228		51,71	70,69	49,04	52,2	49,62	58,73	55,75	40,37	68,93
Пушкинский	27	1069		61,41	75,96	60,62	54,44	50,14	68,62	62,86	47,02	67,2
Фрунзенский	44	1265		57,19	73,75	55,02	55,89	53,6	69,33	59,84	47,25	66,64
Центральный	35	776		50,9	66,37	44,2	45,1	46,26	58,7	54,77	37,29	72,29
Выборгский	51	1790		59,97	75,14	52,37	53,46	46,93	67,23	61,17	43,05	68,79
Калининский	47	1689		64	76,79	55,6	59,38	51,01	65,87	61,1	44,9	67,16
Колпинский	20	780		54,87	73,59	52,5	63,21	51,15	66,28	67,69	45,13	63,46
г. Санкт-Петербург (региональное подчинение)	13	498		70,88	76,31	56,63	66,47	53,92	67,17	60,44	43,71	68,47
г. Санкт-Петербург (организации среднего профессионального образования)	1	24		41,67	95,83	35,42	54,17	60,42	70,83	66,67	45,83	61,11
Федеральное подчинение г.Санкт-Петербург	4	142		69,72	79,58	62,68	69,72	60,92	70,42	73,24	54,69	83,14

Распределение первичных баллов ВПР ИС 7

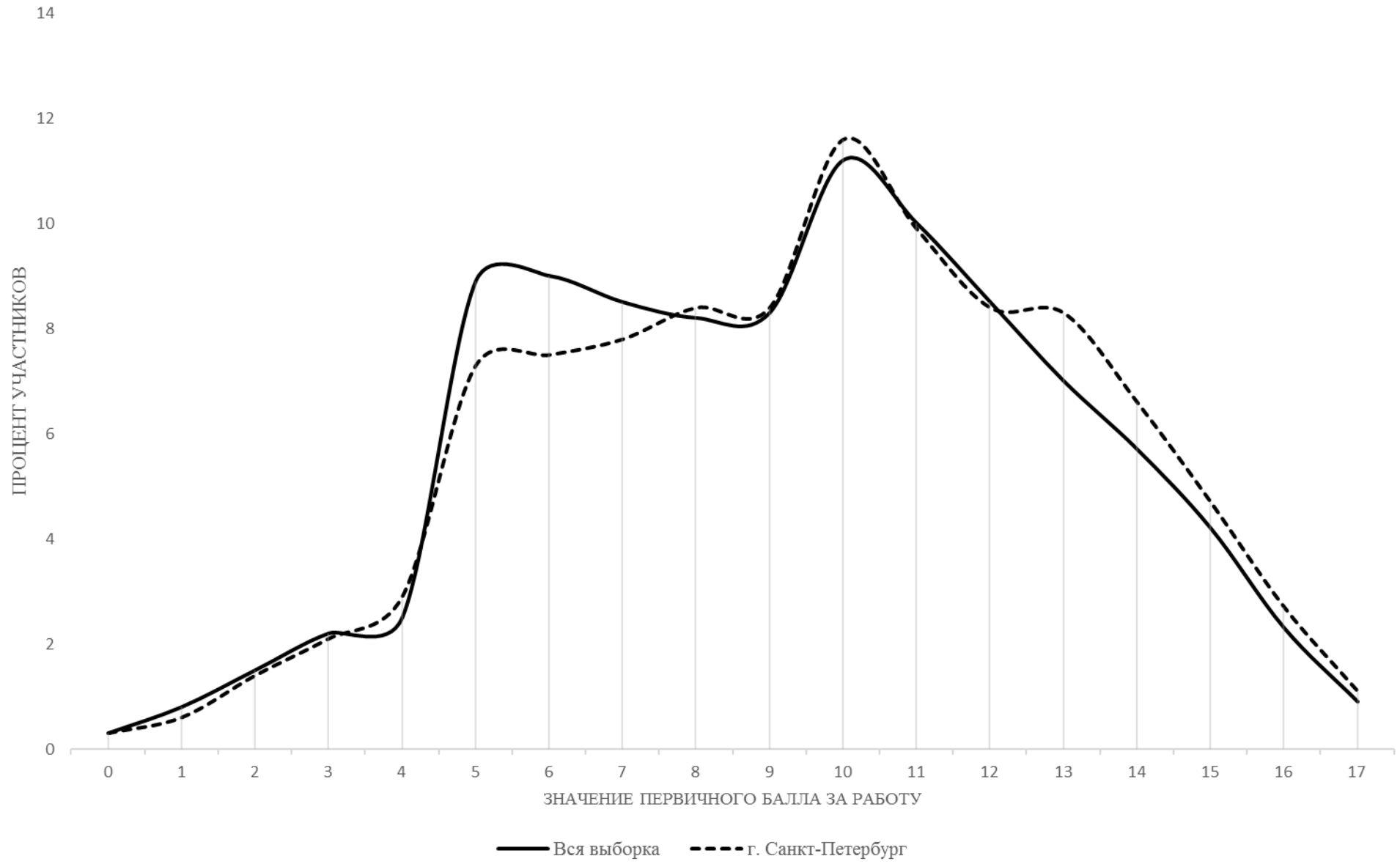

ВІР География 7																							
Выполнение заданий																							
Предмет:		География																					
Максимальный первичный балл:		35																					
Дата:		19.09.2022																					
Группы участников	Кол-во ОО	Кол-во участников	Макс балл	Дефицит		Дефицит		Дефицит		Дефицит		Дефицит		Дефицит		Дефицит		Дефицит		Дефицит		Дефицит	
				1,1	1,2	1,3	2,1	2,2	2,3	3,1	3,2	3,3	4,1	4,2	5,1	5,2	6,1	6,2	6,3	7,1	7,2	8,1	8,2
Вся выборка	20796	431826		58,46	65,08	36,02	38,04	57,13	69,82	36,37	43,05	32,47	65,37	47,01	59,1	36,51	49,41	44,72	55,2	75,97	65,78	66,79	55,07
г. Санкт-Петербург	528	13704		57,2	68,45	33,83	33,53	51,13	65,1	33,13	41,49	30,53	63,67	44,94	57,89	36,65	52,63	43,79	53,69	79,9	69,69	71,13	59,11
Адмиралтейский	21	360		64,31	70,83	37,22	24,86	44,72	61,11	29,17	37,64	24,03	72,22	52,22	55,97	38,98	55	51,11	49,17	73,47	65,28	71,94	59,44
Василеостровский	18	399		59,4	72,06	39,6	38,6	49,75	55,89	37,59	42,11	33,46	63,91	45,99	58,65	36,34	59,15	41,85	52,63	82,33	71,93	72,93	55,76
Кировский	31	781		57,87	63,76	33,42	29,96	50,83	62,55	33,03	40,27	30,09	63	43,6	57,36	32,65	52,5	38,67	51,98	76,31	70,93	70,29	56,21
Красногвардейский	34	984		49,8	59,91	25,76	24,19	39,02	55,18	22,51	29,17	17,23	53,05	34,45	45,99	32,59	39,13	36,99	46,04	74,09	65,24	64,84	52,44
Красносельский	39	1106		60,13	68,99	32,5	35,9	59,22	68,58	36,84	39,92	29,7	66	43,63	61,17	38,46	52,62	41,68	52,71	81,51	67,54	70,07	60,9
Кронштадтский	5	105		60,48	65,71	36,67	40	41,43	82,38	22,86	25,24	19,05	54,29	57,62	45,24	27,3	39,05	38,1	56,19	69,52	53,33	61,9	50
Курортный	11	197		57,11	61,42	31,47	25,89	46,45	53,55	38,32	52,79	31,47	66,5	46,95	58,38	40,78	62,44	57,36	60,41	88,32	78,68	71,57	62,44
Московский	27	709		52,75	66,08	28,56	30,89	46,47	60,51	28,56	44,78	29,13	63,47	42,24	56,7	31,92	44,99	39,07	47,81	77,57	66,01	67	49,51
Невский	52	1343		55,47	69,06	37,01	34,66	51,94	66,6	30,94	38,53	27,29	57,93	42,63	58,53	35,07	53,83	37,38	49,52	78,52	70,14	69,32	57,74
Петроградский	12	275		52,18	73,64	33,82	39,09	52,91	57,45	30,91	39,27	29,09	54,91	40	56,36	37,58	63,27	49,45	58,91	86,73	75,64	66,91	64,73
Петродворцовый	18	369		55,15	78,73	36,86	45,12	55,69	75,47	42,68	52,3	42,68	69,92	52,03	66,4	40,56	60,43	50,41	60,98	83,88	76,15	84,01	66,94
Приморский	48	1439		56,18	69,11	33,25	32,18	47,01	64,28	32,42	41,38	28,18	59,42	43,36	54,52	34,51	47,46	43,36	52,33	78,14	68,73	65,05	55,04
Пушкинский	23	687		51,89	60,99	27,07	24,6	45,05	56,4	27,15	36,9	26,06	66,67	43,09	52,98	27,66	50,95	40,47	43,52	78,24	64,77	73,36	59,02
Фрунзенский	38	923		58,67	73,08	36,67	36,29	53,52	73,13	40,9	48,27	35,27	70,64	50,11	60,24	41,78	52,33	56,34	61,21	82,94	74	72,81	61,86
Центральный	29	560		61,25	67,77	32,41	28,48	43,04	63,39	34,02	43,84	34,11	63,75	45,36	60,27	41,07	53,04	43,57	56,96	85,54	72,32	76,25	60,63
Выборгский	46	1338		58,48	68,83	32,77	36,29	58,93	71,38	34,64	42,83	34,57	61,21	43,87	61,14	39,56	60,16	43,05	58,74	82,4	68,46	74,89	63,57
Калининский	45	1206		59,45	70,56	37,52	35,2	54,44	68,86	37,73	44,24	35,66	67,41	47,14	57,92	39,5	55,89	47,18	59,37	79,27	72,64	73,55	62,98
Колпинский	16	468		60,36	66,88	36,54	34,94	56,3	73,18	29,91	39,96	29,91	71,58	53,74	60,15	33,33	46,58	44,23	49,79	76,18	64,74	71,15	56,41
г. Санкт-Петербург (региональное подчинение)	10	357		63,45	76,89	37,54	50,42	55,74	56,3	30,53	51,12	43,7	76,19	56,02	71,71	45,47	60,22	50,98	60,5	89,78	75,91	78,43	68,63
г. Санкт-Петербург (организации среднего профессионального образования)	1	11		27,27	50	18,18	31,82	27,27	59,09	9,09	9,09	0	27,27	36,36	22,73	0	0	9,09	18,18	22,73	36,36	63,64	40,91
Федеральное подчинение г. Санкт-Петербург	4	87		68,97	87,93	67,82	55,17	76,44	66,67	55,17	64,37	56,32	88,51	57,47	82,76	57,47	83,91	78,16	80,46	98,85	95,4	93,1	87,93

Распределение первичных баллов ВПР ГЕО 7

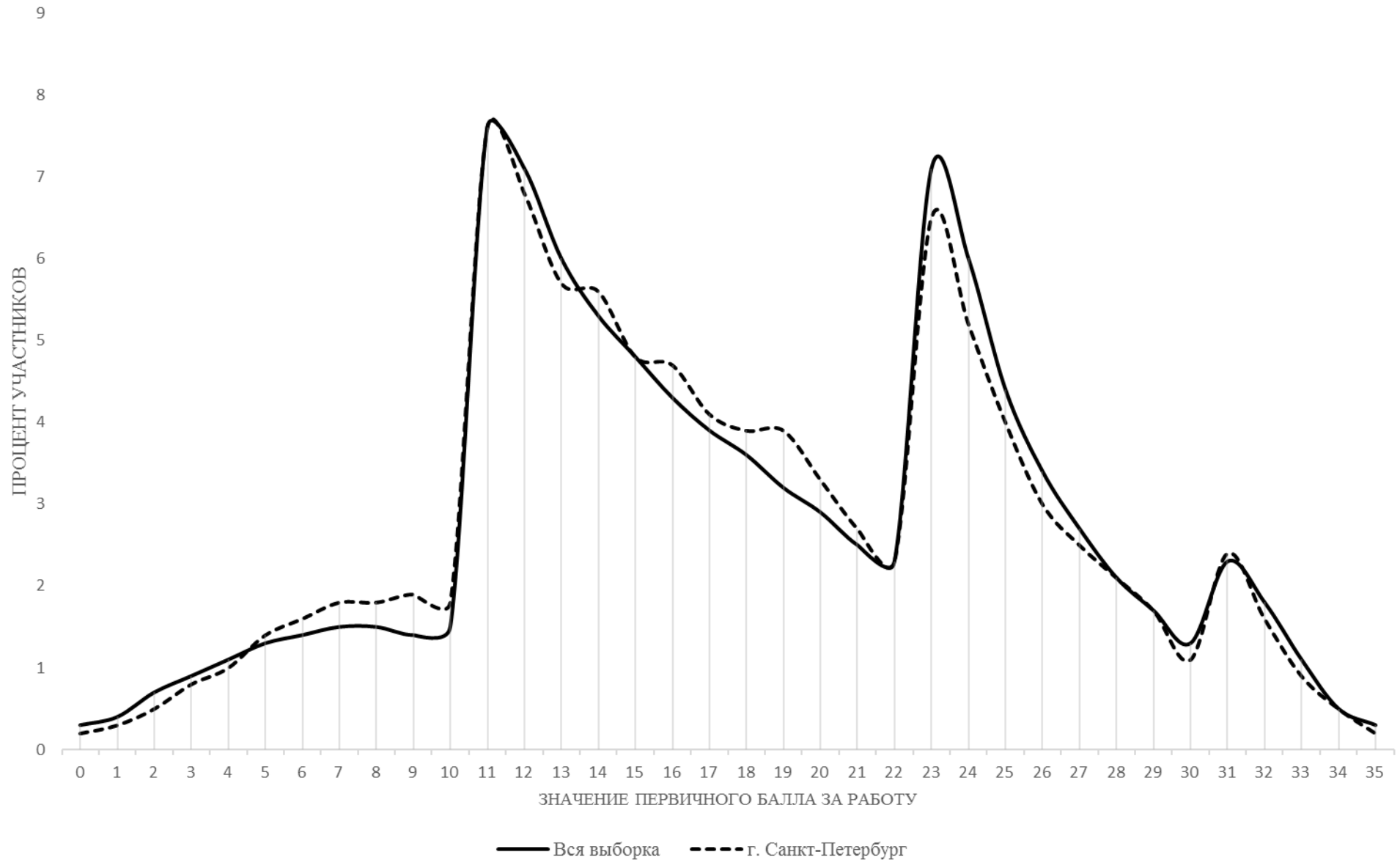

ВПР Английский язык 7												
Выполнение заданий												
Предмет:	Английский язык											
Максимальный первичный балл:	30											
Дата:	19.09.2022											
Группы участников	Кол-во ОО	Кол-во участников	Макс балл	1	2	ЗК1	ЗК2	ЗК3	ЗК4	4	5	6
			5	2	2	2	2	2	2	5	5	5
Вся выборка	31172	1156099		59,07	60,02	53,37	47,99	39,89	42,27	66,86	59,13	57,3
г. Санкт-Петербург	628	36535		63,66	64,88	57,78	52,84	40,6	51,47	70,23	59,68	58,89
Адмиралтейский	30	964		62,76	59,85	49,38	43,57	33,04	46,73	67,32	56,22	54,15
Василеостровский	25	1190		69,71	72,56	61,39	57,98	44,83	60,38	72,54	58,99	59,88
Кировский	40	2011		62,75	60,39	52,19	46,82	35,63	45,95	65,49	52,96	49,61
Красногвардейский	36	2353		60,37	59,41	52,42	47,64	33,81	45,52	67,5	52,66	50,66
Красносельский	44	3152		61,88	68,48	59,12	54,46	44	50,03	67,89	60,69	60,08
Кронштадтский	5	299		59,87	57,36	58,19	56,69	45,82	50,33	61,74	50,57	43,68
Курортный	10	463		63,02	64,25	57,99	53,78	35,85	46,44	70,93	61,6	59,05
Московский	35	2086		65,12	66,13	58,25	52,13	41,63	51,13	67,75	58,65	56,26
Невский	56	3658		62,36	66,1	59,99	54	40,23	51,94	69,87	58,76	59,63
Петроградский	17	785		67,69	64,97	59,49	57,01	41,02	59,43	75,62	64,59	65,35
Петродворцовый	19	1045		62,89	64,07	59,33	54,16	40,96	52,49	75,33	63,2	64,61
Приморский	59	4002		63,15	68,9	58,26	54,11	41,93	54,27	69,97	59,55	57,5
Пушкинский	30	2120		61,08	57,59	59,01	51,67	41,86	48,99	63,25	53,52	51,91
Фрунзенский	43	2367		63,07	67,07	57,73	53,46	42,71	53,17	71,8	61,96	60,53
Центральный	44	1300		67,37	66,15	54,69	50,62	36,73	51,23	70,52	60,74	58,4
Выборгский	51	3244		64,14	64,57	57,17	51,59	41,15	52,14	73,29	60,92	62,3
Калининский	45	2992		64,21	61,93	60,41	54,53	40,06	49,93	74,69	65,9	66,76
Колпинский	21	1351		58,99	58,25	51,04	47,45	36,12	43,19	70,36	58,99	58,96
г. Санкт-Петербург (региональное подчинение)	13	820		78,32	79,88	64,27	63,84	49,51	69,7	78,2	71,15	71,07
г. Санкт-Петербург (организации среднего профессионального образования)	1	39		55,9	23,08	32,05	25,64	20,51	8,97	52,82	41,03	32,31
Федеральное подчинение г.Санкт-Петербург	4	294		80,68	75	90,48	87,07	67,35	81,29	86,87	84,69	83,74

Распределение первичных баллов ВПР АНГ 7

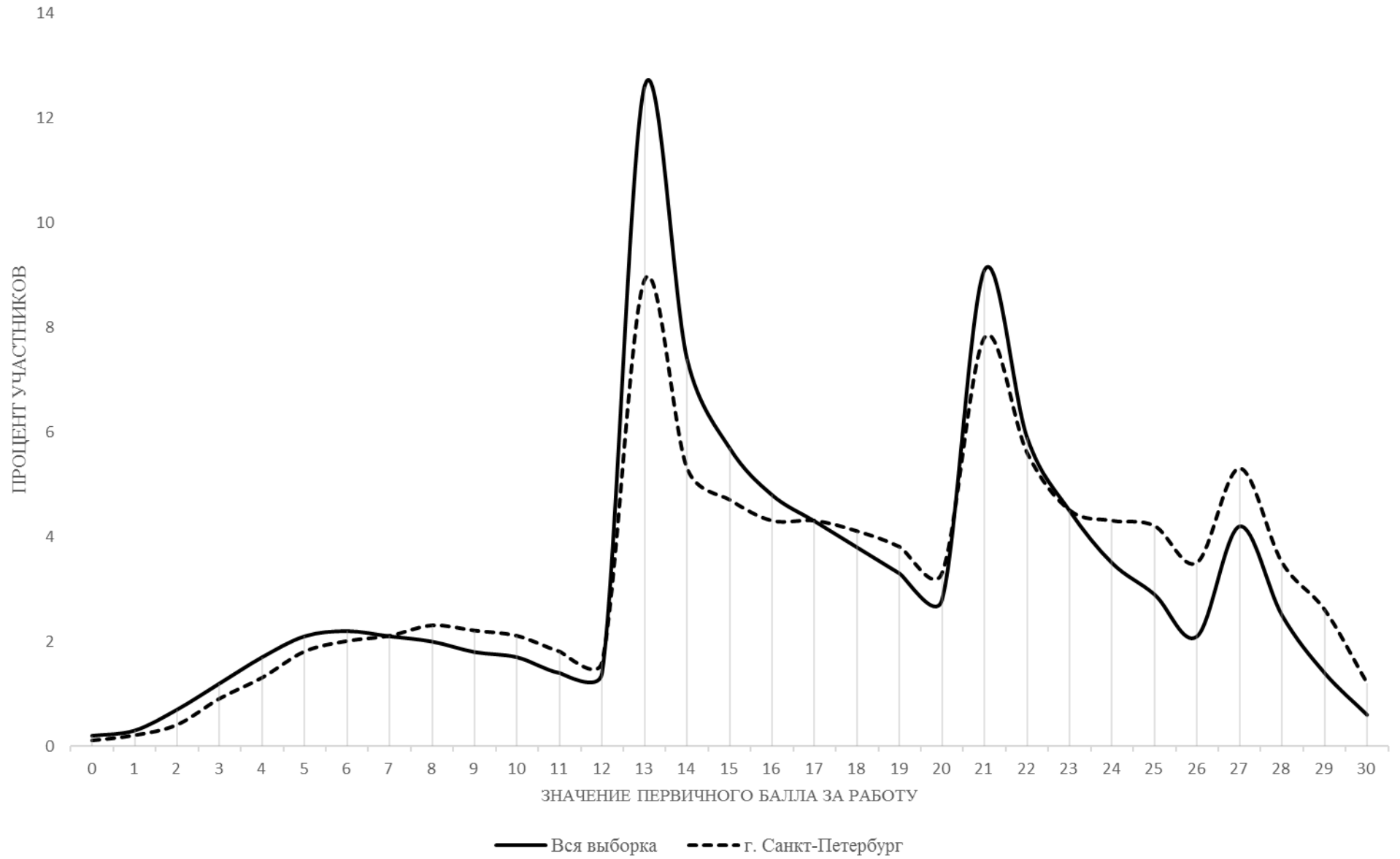

ВПР Немецкий язык												
7												
Выполнение заданий												
Предмет:	Немецкий язык											
Максимальный первичный балл:	30											
Дата:	19.09.2022											
Группы участников	Кол-во ОО	Кол-во участников		1	2	ЗК1	ЗК2	ЗК3	ЗК4	4	5	6
			Макс балл	5	2	2	2	2	2	5	5	5
Вся выборка	5187	47987		67,63	59,59	48,17	43,49	35,16	36,45	64,33	60,15	55,63
г. Санкт-Петербург	25	873		86,07	78,06	67,3	66,72	40,32	71,99	70,72	62,61	60,46
Адмиралтейский	1	22		90,91	75	77,27	77,27	29,55	86,36	88,18	74,55	86,36
Василеостровский	1	3		66,67	83,33	33,33	50	50	66,67	46,67	60	26,67
Кировский	4	111		87,57	69,82	62,61	60,81	32,88	66,22	66,49	55,68	55,86
Красногвардейский	4	113		83,54	68,58	59,73	62,83	32,74	68,14	71,86	55,04	53,81
Красносельский	1	35		84,57	84,29	64,29	54,29	45,71	70	78,86	74,29	69,14
Московский	1	17		83,53	82,35	58,82	55,88	32,35	64,71	61,18	58,82	43,53
Невский	2	56		70,36	73,21	68,75	57,14	27,68	48,21	70	72,86	65,71
Петроградский	3	72		86,11	75,69	45,83	47,92	25	55,56	67,78	61,67	60,28
Приморский	1	101		93,07	82,18	69,31	67,82	48,51	77,23	82,77	65,74	68,91
Фрунзенский	1	90		90,44	83,89	78,33	73,33	57,22	81,67	72	64,89	64,22
Центральный	2	52		80,38	73,08	62,5	60,58	47,12	75	82,31	76,92	82,31
Выборгский	2	79		83,54	85,44	81,65	86,71	34,18	90,51	64,3	62,53	63,04
Калининский	2	122		89,67	85,66	74,59	78,69	52,05	75,82	60,33	56,56	43,77

Распределение первичных баллов ВПР НЕМ 7

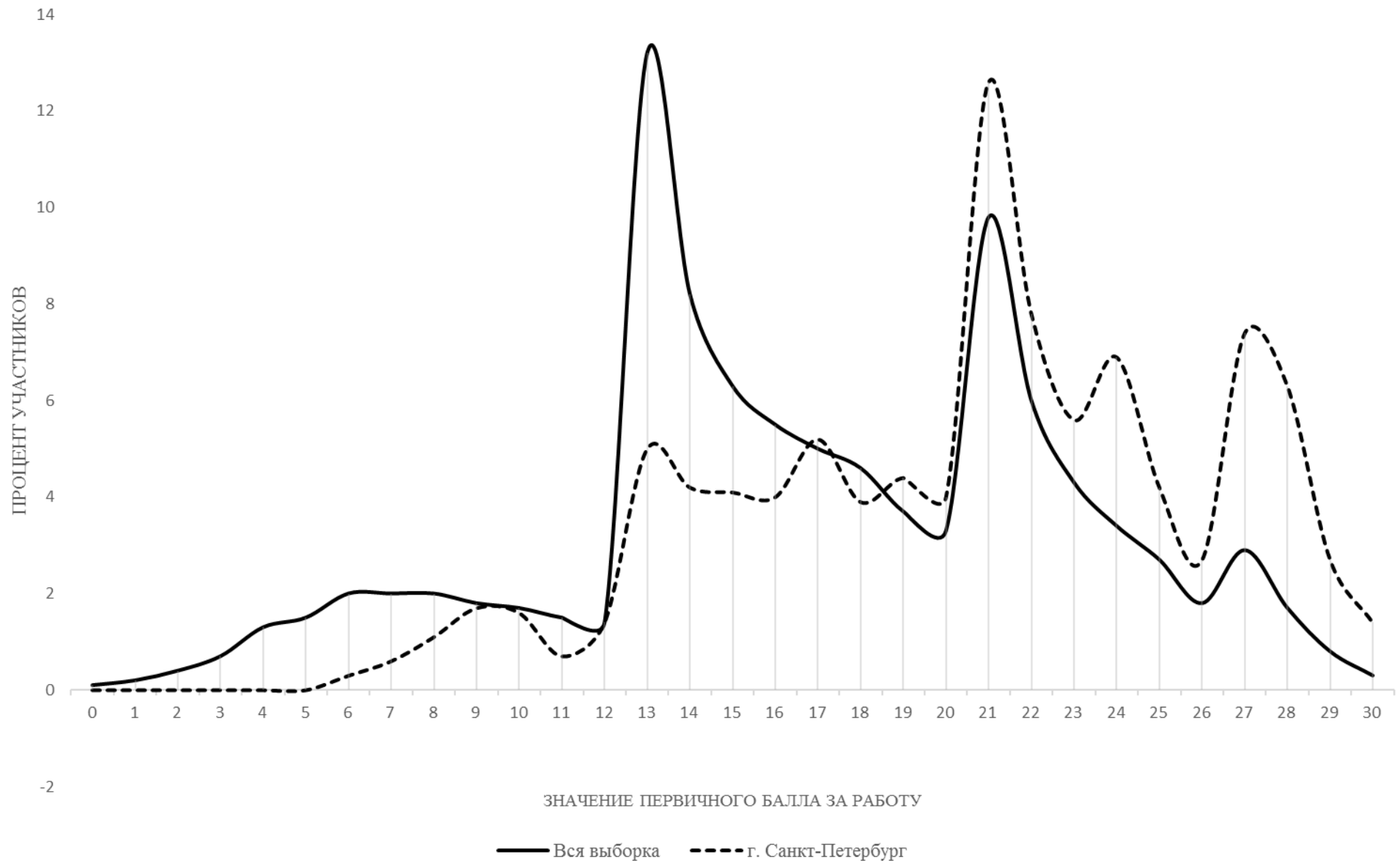

ВПР Французский язык 7												
Выполнение заданий												
Предмет:	Французский язык											
Максимальный первичный балл:	30											
Дата:	19.09.2022											
Группы участников	Кол-во ОО	Кол-во участников	Макс балл	1	2	ЗК1	ЗК2	ЗК3	ЗК4	4	5	6
			5	2	2	2	2	2	2	5	5	5
Вся выборка	451	6711		57,55	64,06	60,53	55,61	46,33	50,95	60,91	58,95	60,1
г. Санкт-Петербург	23	696		59,2	68,68	71,77	66,02	50,07	66,88	64,25	64,2	66,41
Адмиралтейский	1	18		46,67	38,89	50	44,44	19,44	16,67	53,33	64,44	58,89
Василеостровский	3	68		60,29	60,29	70,59	70,59	46,32	69,12	55,88	64,41	56,18
Кировский	2	67		54,03	58,96	58,21	52,24	44,03	57,46	54,93	53,43	57,61
Красногвардейский	3	19		68,42	71,05	65,79	57,89	47,37	60,53	66,32	73,68	70,53
Красносельский	2	158		51,01	76,9	80,06	69,94	52,22	73,42	64,81	61,39	72,91
Московский	3	70		64,86	81,43	77,86	72,86	55	65	58,29	53,43	54,86
Невский	3	63		61,9	71,43	66,67	55,56	47,62	51,59	60,95	69,52	68,57
Приморский	1	12		66,67	45,83	62,5	54,17	58,33	62,5	71,67	68,33	73,33
Фрунзенский	1	43		65,12	56,98	70,93	73,26	39,53	59,3	83,26	99,07	93,95
Центральный	3	129		66,2	72,87	72,87	68,99	60,85	82,56	65,27	60	58,6
Выборгский	1	49		55,1	60,2	73,47	69,39	43,88	65,31	81,63	71,84	81,22

Распределение первичных баллов ВПР ФР 7

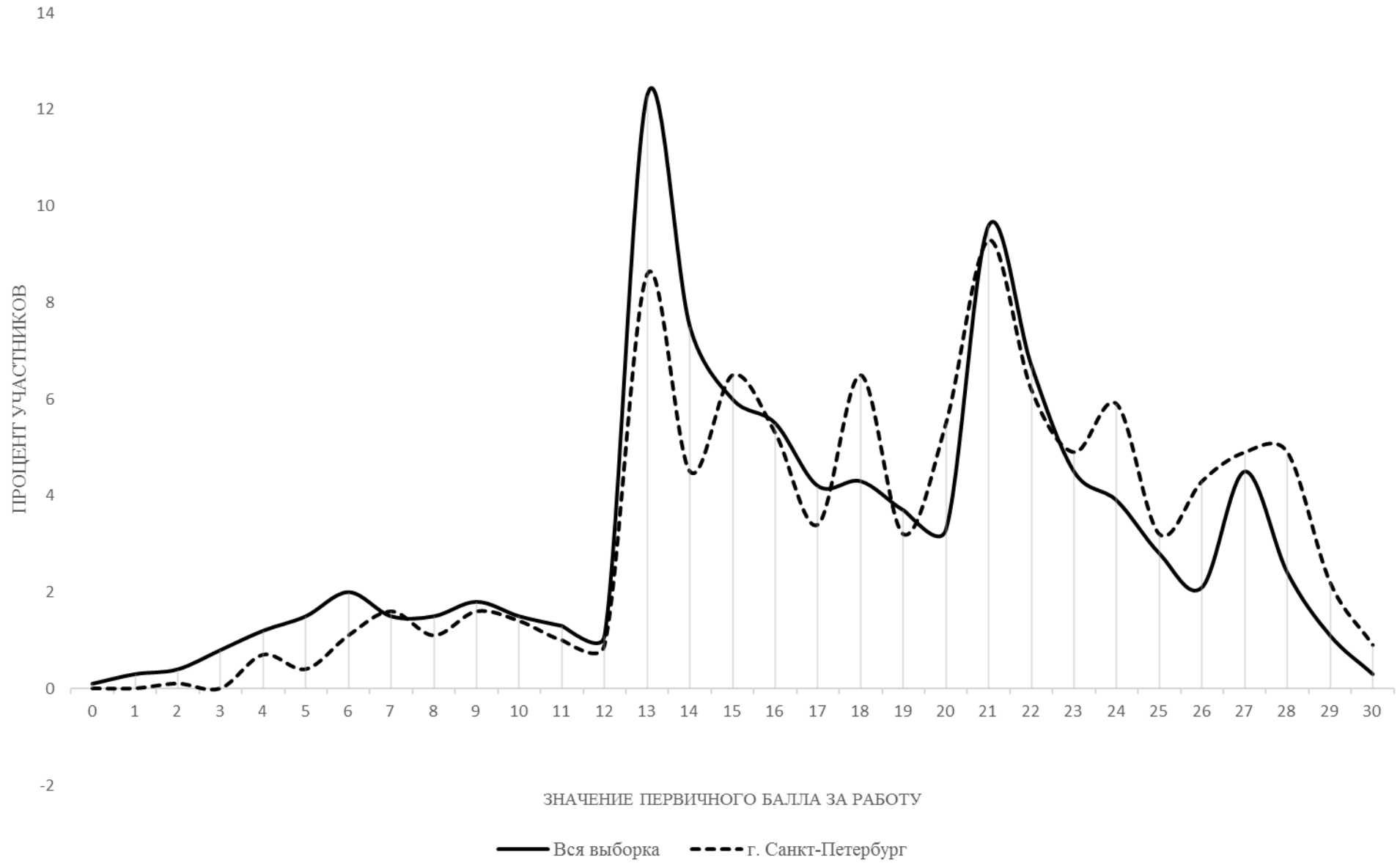

ВПР																		
Обществознание 7																		
Выполнение заданий																		
Предмет:	Обществознание																	
Максимальный первичный балл:	21																	
Дата:	19.09.2022																	
				Дефицит		Дефицит			Дефицит	Дефицит		Дефицит		Дефицит	Дефицит			
Группы участников	Кол-во ОО	Кол-во участников		1,1	1,2	2	3,1	3,2	4	5,1	5,2	6	7,1	7,2	8	9,1	9,2	9,3
			Макс балл	1	3	1	2	1	1	1	1	1	2	1	1	1	3	1
Вся выборка	25932	636879		81,11	49,12	64,05	73,5	68,82	76,16	74,65	58	70,65	67,94	71,25	60,94	54,01	32,49	40,15
г. Санкт-Петербург	602	20114		78,86	54,25	49,33	78,28	69,15	70,9	72,22	60,91	61,46	70,04	71,06	56,29	56,63	37,73	46,87
Адмиралтейский	23	472		76,48	44,42	54,66	72,67	57,84	74,15	73,94	60,38	53,81	67,16	71,4	54,03	51,27	25,64	38,77
Василеостровский	24	602		80,23	52,66	46,35	81,81	70,6	74,75	72,92	55,32	60,47	72,09	72,26	53,65	54,65	34,77	44,68
Кировский	40	1114		78,9	52,69	46,05	76,12	62,57	68,76	70,02	58,71	57,36	67,1	63,82	55,57	55,3	33,54	47,85
Красногвардейский	36	1448		80,04	53,87	45,72	78,66	69,41	69,82	70,86	61,53	61,33	71,96	72,51	56,22	61,88	41,11	51,93
Красносельский	41	1756		80,52	52,83	52,68	79,21	68,51	71,3	74,54	58,6	60,19	69,39	70,44	58,66	50,23	38,55	47,27
Кронштадтский	5	156		83,33	37,82	53,85	70,19	64,1	64,1	75	62,18	71,15	73,72	76,28	64,74	52,56	25,21	25,64
Курортный	12	317		75,08	48,58	53,94	82,97	68,45	67,19	69,72	58,36	64,04	70,35	70,98	62,15	46,06	34,49	42,59
Московский	34	1102		81,58	55,23	51,91	76,23	73,59	74,59	73,87	63,79	68,33	67,83	72,87	57,26	57,44	36,27	49,27
Невский	55	1975		80,41	52,24	53,01	78,46	70,38	75,8	72,05	61,52	65,37	69,09	68,91	59,24	56,35	33,28	41,77
Петроградский	17	411		75,67	61,56	35,28	78,47	64,23	57,91	67,88	57,66	53,28	71,17	69,1	54,26	64,23	44,28	55,96
Петродворцовый	19	495		78,38	55,29	34,75	81,72	61,82	63,84	63,23	58,99	55,15	74,44	76,97	46,67	48,69	36,16	47,07
Приморский	55	2281		78,65	56,25	48,58	77,18	73,91	71,81	71,33	60,5	57,43	72,47	72,29	53,97	57,96	39,88	47,04
Пушкинский	28	1083		76,08	55,22	49,12	75,72	71,01	65,56	74,05	63,62	55,77	69,39	73,5	55,59	61,5	44,78	55,77
Фрунзенский	45	1398		75,32	53,53	48,35	77,61	63,59	69,38	72,39	58,87	64,38	67,63	68,81	55,87	53,93	38,63	49,21
Центральный	35	747		71,75	57,43	40,29	78,11	65,86	68,27	67,87	56,63	58,5	68,07	65,33	47,93	50,33	38,91	42,44
Выборгский	48	1781		79,73	55,25	48,91	81,67	68	67,83	69,74	60,25	60,98	71,59	71,08	53,96	55,42	35,37	42,95
Калининский	48	1672		80,92	55,34	49,82	79,9	71,41	75,48	75,18	63,04	67,22	71,29	71,05	57,36	60,41	43,88	48,33
Колпинский	21	651		82,64	51,2	59,75	72,89	69,74	66,36	76,34	63,13	62,37	66,74	71,12	61,6	58,37	30,67	42,7
г. Санкт-Петербург (региональное подчинение)	11	501		78,24	63,54	56,49	81,14	79,24	75,65	79,24	70,46	66,87	70,86	82,63	63,07	69,66	37,72	46,91
г. Санкт-Петербург (организации среднего профессионального образования)	1	9		55,56	7,41	44,44	61,11	55,56	66,67	44,44	66,67	33,33	38,89	88,89	66,67	22,22	14,81	22,22
Федеральное подчинение г.Санкт-Петербург	4	143		67,83	63,87	68,53	82,17	83,92	90,91	77,62	82,52	74,13	69,58	81,82	79,02	69,93	46,85	58,74

Распределение первичных баллов ВПР ОБ 7

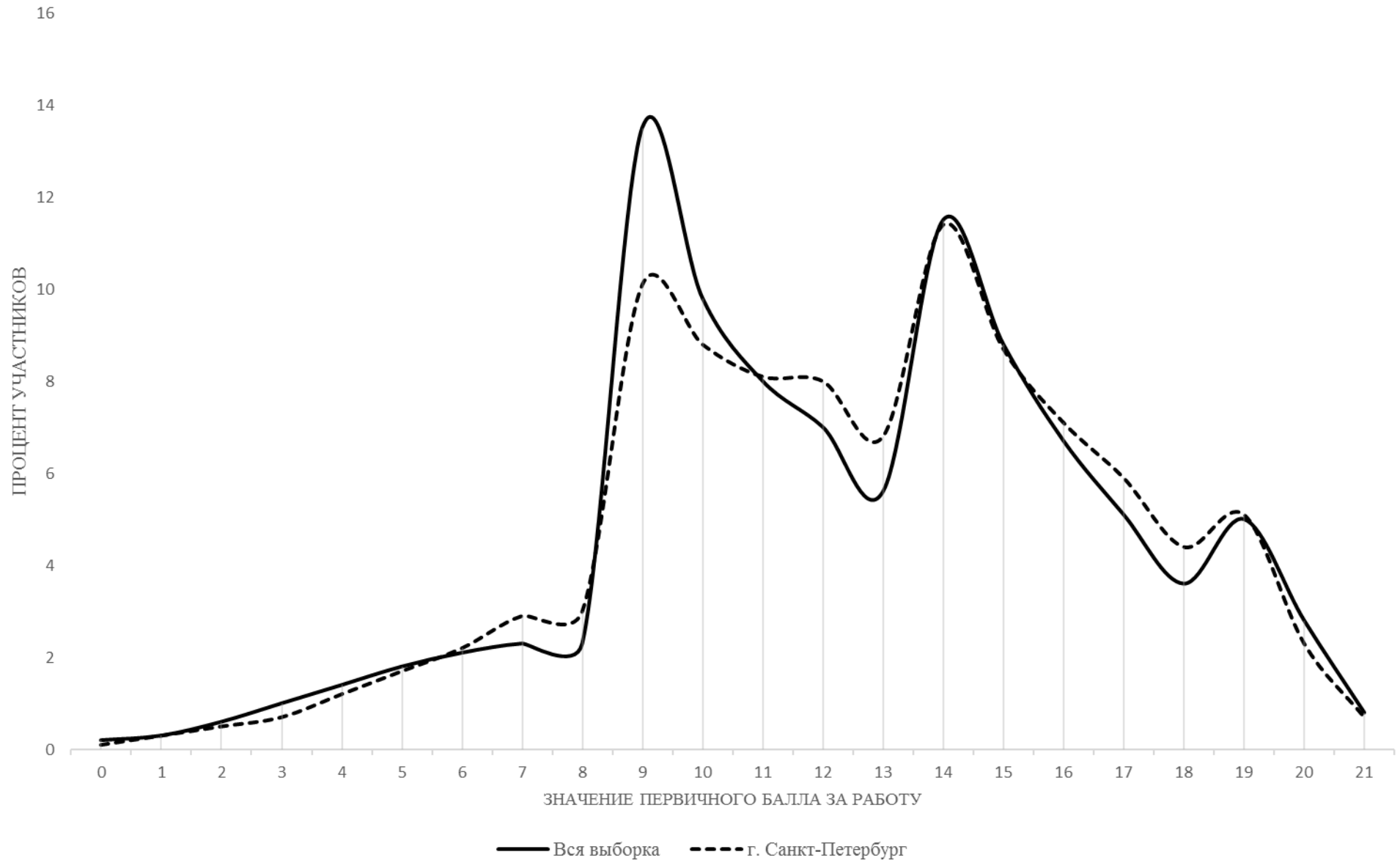

ВПР Математика (углубленная) 7																		
Выполнение заданий																		
Предмет:	Математика																	
Максимальный первичный балл:	21																	
Дата:	19.09.2022																	
					Дефицит			Дефицит					Дефицит					
Группы участников	Кол-во ОО	Кол-во участников		1	2	3	4	5	6	7	8	9	10	11	12	13	14	15
			Макс балл	1	1	1	1	2	1	1	2	1	1	1	2	2	2	2
Вся выборка	201	7833		62,5	70	93,16	66,88	55,36	64,37	69,69	64,32	48,3	25,33	74,1	19,84	44,69	13,53	26,22
г. Санкт-Петербург	12	722		69,11	67,87	93,49	71,88	53,74	70,22	71,75	67,38	55,68	19,67	75,07	26,11	53,88	16,69	40,1
Кировский	1	84		30,95	36,9	90,48	61,9	25,6	48,81	22,62	27,38	29,76	1,19	50	4,17	27,38	1,19	5,95
Красносельский	3	180		80,56	79,44	95	80	59,17	69,44	87,22	81,39	57,78	12,78	88,89	17,78	64,17	11,11	36,11
Московский	1	60		96,67	95	86,67	90	48,33	96,67	81,67	46,67	98,33	81,67	76,67	90	47,5	85	48,33
Приморский	3	127		60,63	43,31	91,34	44,09	43,31	65,35	57,48	54,72	44,88	9,45	66,14	7,87	26,77	2,36	12,2
Фрунзенский	1	62		67,74	66,13	93,55	67,74	51,61	72,58	91,94	83,87	51,61	0	83,87	8,06	60,48	24,19	30,65
г. Санкт-Петербург (региональное подчинение)	2	191		70,68	75,92	96,34	80,1	66,23	71,73	75,92	78,27	56,54	29,84	73,3	36,91	70,16	7,59	73,82
Федеральное подчинение г.Санкт-Петербург	1	18		88,89	100	100	100	97,22	100	100	100	94,44	0	100	75	91,67	88,89	83,33

Распределение первичных баллов ВПР МУ 7

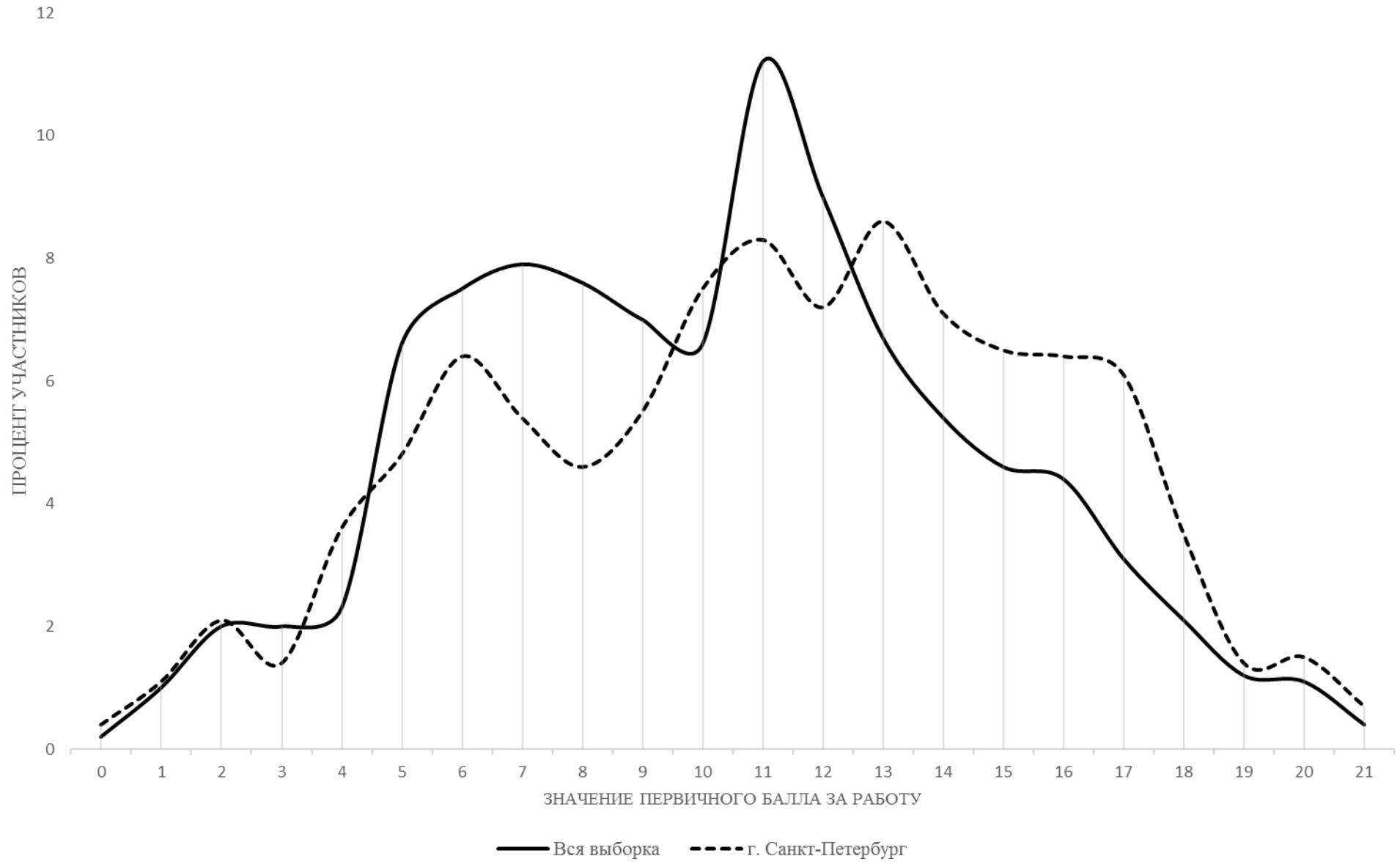

ВІР Биология (профильная) 7																					
Выполнение заданий																					
Предмет:	Биология (профильная)																				
Максимальный первичный балл:	29																				
Дата:	19.09.2022																				
Группы участников	Кол-во ОО	Кол-во участников	Дефицит	Дефицит	Дефицит	Дефицит	Дефицит	Дефицит	Дефицит	Дефицит	Дефицит	Дефицит	Дефицит	Дефицит	Дефицит	Дефицит	Дефицит	Дефицит	Дефицит	Дефицит	Дефицит
			1	2	3,1	3,2	4,1	4,2	5,1	5,2	6,1	6,2	7,1	7,2	8,1	8,2	9,1	9,2	9,3	10,1	10,2
		Макс балл	1	2	2	2	2	2	1	1	1	2	2	2	2	1	1	1	2	1	1
Вся выборка	7432	154764	82,42	59,42	52,45	52,15	68,49	40,1	70,14	56,86	61,28	32,62	47,04	48,25	59,67	50,6	54,12	52,61	54,82	56,16	40,58
г. Санкт-Петербург	203	5318	80,07	56,68	49,41	54,68	64,43	45,52	64,78	54,7	56,96	31,12	43,84	50,44	63,58	53,38	53,18	49,27	56,11	52,67	42,16
Адмиралтейский	7	152	71,05	60,86	48,03	60,86	62,17	50	63,16	63,82	57,89	44,41	52,3	56,25	69,41	77,63	60,53	56,58	56,91	58,55	56,58
Василеостровский	5	108	75,93	51,39	52,31	60,19	47,22	29,17	63,89	59,26	62,96	45,37	41,67	50,46	76,85	48,15	56,48	45,37	53,24	58,33	53,7
Кировский	9	193	73,58	67,36	44,56	50	59,84	41,45	64,25	47,15	59,07	35,23	29,79	44,56	64,25	37,82	49,22	49,22	48,45	40,93	41,45
Красногвардейский	21	567	81,48	58,29	42,86	53,09	59,61	43,21	59,26	53,44	57,14	30,34	43,47	51,06	58,55	46,21	56,44	55,03	50	54,5	42,5
Красносельский	15	572	76,75	55,51	51,31	51,84	65,65	41,87	66,43	57,69	55,07	22,38	51,75	49,04	58,57	51,05	41,61	38,46	59,97	51,75	37,41
Курортный	1	22	95,45	56,82	88,64	70,45	95,45	68,18	90,91	63,64	86,36	70,45	65,91	93,18	72,73	68,18	90,91	86,36	52,27	40,91	54,55
Московский	13	399	84,46	54,64	47,62	50,38	61,9	42,61	73,68	50,63	46,62	28,57	46,12	48,12	56,52	51,13	44,36	42,11	50,13	50,13	40,85
Невский	20	515	76,5	53,3	45,44	53,2	67,86	47,67	58,45	55,34	52,43	32,23	40,49	54,85	66,7	59,42	60,39	55,92	61,26	53,98	39,81
Петроградский	5	80	76,25	58,75	56,25	65,63	67,5	48,13	67,5	55	65	24,38	38,75	46,25	71,25	30	47,5	38,75	57,5	53,75	35
Петродворцовый	1	16	100	100	53,13	93,75	75	59,38	81,25	93,75	56,25	12,5	18,75	53,13	87,5	87,5	87,5	93,75	71,88	37,5	50
Приморский	21	605	77,19	53,06	54,38	50,91	63,06	45,12	61,98	47,27	53,72	28,43	40,91	42,23	59,92	46,94	52,07	42,98	60,5	51,07	38,18
Пушкинский	8	249	83,13	59,64	51,2	53,82	63,25	37,95	67,87	54,62	61,45	23,09	51,2	50,6	59,64	55,42	34,94	43,78	61,45	55,42	40,96
Фрунзенский	16	393	80,66	57,89	46,44	57	67,05	49,11	69,21	60,05	62,09	37,28	45,55	54,33	64,12	64,12	62,85	53,44	56,23	59,8	44,27
Центральный	13	237	84,39	58,23	57,38	57,17	71,73	42,62	67,93	51,48	59,49	24,05	41,14	57,17	68,14	68,35	66,24	52,32	62,45	60,76	39,24
Выборгский	18	458	84,93	56,44	50,33	59,39	62,23	48,25	63,76	58,08	55,46	32,31	45,31	44,54	67,9	50,22	57,21	54,37	56,55	47,16	42,58
Калининский	17	427	81,26	55,15	45,32	57,03	67,68	47,66	66,28	52,93	61,59	40,52	37	56,21	70,61	50,82	54,8	49,65	51,76	58,55	46,14
Колпинский	8	213	82,63	59,39	51,41	56,81	65,49	50,94	61,03	61,03	59,62	29,58	45,31	46,95	61,27	59,15	55,87	50,23	48,83	40,38	42,25
г. Санкт-Петербург (региональное подчинение)	2	58	75,86	57,76	58,62	31,9	66,38	50,86	58,62	36,21	51,72	24,14	29,31	51,72	57,76	46,55	17,24	65,52	43,97	34,48	32,76
Федеральное подчинение г. Санкт-Петербург	3	54	90,74	58,33	66,67	77,78	81,48	85,19	77,78	75,93	87,04	41,67	65,74	76,85	82,41	79,63	57,41	51,85	70,37	57,41	85,19

Распределение первичных баллов ВПР БП 7

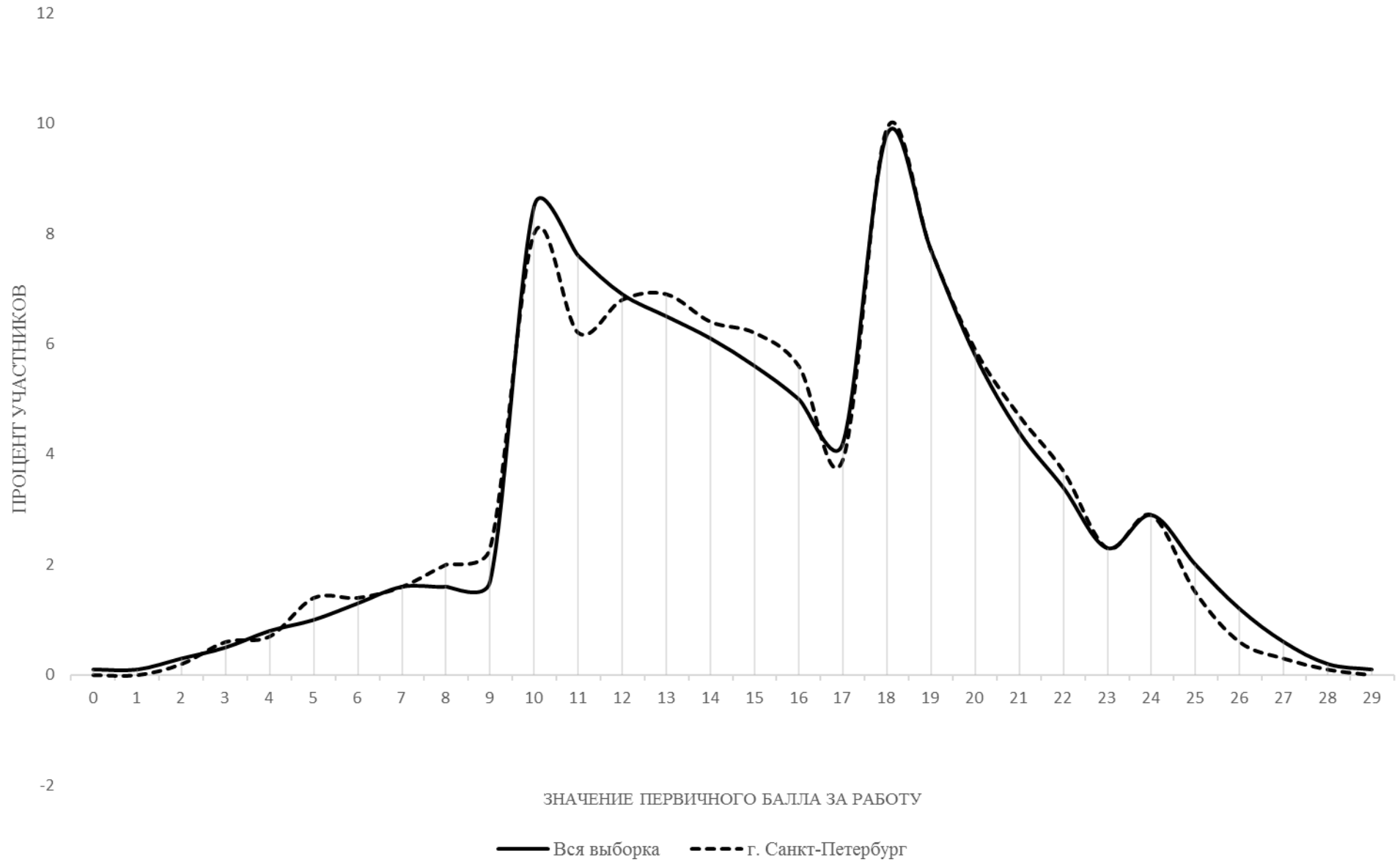

ВПР Русский язык 8																													
Выполнение заданий																													
Предмет:	Русский язык																												
Максимальный первичный балл:	51																												
Дата:	19.09.2022																												
Группы участников	Кол-во ОО	Кол-во участников	Дефицит	Дефицит	Дефицит	Дефицит	Дефицит	Дефицит	Дефицит	Дефицит	Дефицит	Дефицит	Дефицит	Дефицит	Дефицит	Дефицит	Дефицит	Дефицит	Дефицит	Дефицит	Дефицит								
		Макс балл	1К1	1К2	1К3	2К1	2К2	2К3	3,1	3,2	4,1	4,2	5	6	7	8	9	10	11,1	11,2	12	13	14,1	14,2	15,1	15,2	16,1	16,2	17
Вся выборка	35044	1194296	64,7	47,55	93,44	85,77	54,99	54,15	74,52	35,89	67,62	26,42	75,18	54,22	56,87	56,36	67,8	81,39	61,5	48,78	72,2	60,12	74,07	60,38	76,19	37,82	75,81	46,75	86,4
г. Санкт-Петербург	662	36844	66,73	42,27	95,28	85	53,96	49,18	77,94	41,84	70,95	30,32	72,27	57,74	57,51	58,33	67,08	85,28	61,97	51,13	71,44	57,98	77,69	64,97	76,47	42,13	77,03	52,65	90,16
Адмиралтейский	31	989	62,99	37,21	94,24	79,61	52,48	48,13	72,8	35,86	66,13	26,32	69,31	52,53	55,76	55,86	64	81,09	59,05	46,98	67,44	50,96	71,59	61,68	67,34	38,98	70,27	49,24	82,61
Василеостровский	26	1213	70,09	41,52	95,38	81,45	51,83	47,13	79,14	41,91	71,23	31,11	73,5	60,92	56,43	55,56	62,24	86,23	55,77	47,82	76,92	60,59	77,41	66,45	73,54	39,49	75,76	50,29	91,01
Кировский	46	2313	63,71	35,13	94,51	83,82	53,28	47,25	75,62	36,55	67,83	25,49	68,29	55,32	51,08	55,94	67,19	83,35	61,57	47,93	66,45	54,3	72,94	58,15	73,11	37,35	71,98	47,38	87,07
Красногвардейский	39	2356	64,12	40,05	94,76	83,38	51,67	43,08	73,22	39,05	67,19	28,13	71,14	54,2	56,18	56,64	64,77	84,21	58,83	47,45	69,1	53,18	77,04	64,22	72,67	38,16	73,85	47,96	88,88
Красносельский	46	3412	68,88	46,84	94,81	86,43	55,51	50,54	80,69	45,88	71,48	33,85	77,21	56,92	58,57	58,16	69,43	84,91	65,33	56,16	72,25	62,54	78,4	63,34	76,41	45,03	78,75	53,6	89,16
Кронштадтский	5	271	58,39	21,77	95,02	89,3	52,77	54,61	73,8	47,36	59,78	29,89	75,83	50,18	59,23	60,52	59,78	80,07	57,01	46,99	60,52	53,51	71,22	59,04	69,37	42,25	76,38	48,71	90,41
Курортный	15	511	64,24	38,03	96,67	82,78	47,75	46,71	74,95	35,16	77,89	26,74	73,58	56,85	57,83	61,74	61,64	86,69	53,62	40,83	70,65	48,53	79,26	64,77	73,39	35,91	74,76	45,21	85,91
Московский	36	1978	69,63	43,6	95,93	83,28	55,12	50,24	80,84	38,74	74,17	29,09	71,18	60,24	57,03	55,56	66,18	87,77	58,97	46,04	74,37	63,5	78,06	66,23	78,67	39,76	77,1	51,31	90,44
Невский	57	3518	66,6	42,97	94,57	85,49	52,32	45,29	77,26	41,83	69,44	28,39	71,56	57,6	57,55	58,47	66,49	86,24	62,58	49,91	70,67	56,88	77,09	64,78	75,16	40,28	75,3	51,88	90,82
Петроградский	19	806	67,83	40,32	96,84	84,66	54,01	50,5	80,4	40,03	78,41	31,31	73,08	53,47	58,81	60,17	68,49	87,97	63,71	55,79	78,78	63,4	84,99	71,46	80,52	42,8	80,52	51,49	91,81
Петродворцовый	19	962	64,14	41,65	95,89	84,65	54,92	48,72	75,26	40,06	68,5	30,01	73,6	57,8	58,94	62,37	65,7	84,72	62,11	51,91	69,85	53,53	74,12	60,4	79,21	44,59	77,44	51,87	90,75
Приморский	59	3877	65,71	41,92	95,94	85,39	55,95	50,06	79,13	43,01	73,82	32,47	68,69	58,01	58,28	58,74	65,54	83,54	60,39	47,65	67,45	56	75,24	62,52	74,93	38,53	75,83	50,25	89,84
Пушкинский	28	1947	69,31	43,01	95,74	86,9	54,92	50,08	75,4	38,01	68,57	27,53	66,85	55,88	62,22	61,63	72,32	85,62	60,25	49,46	73,81	55,78	79,51	68,26	78,22	44,56	78,17	55,32	92,19
Фрунзенский	47	2358	65,68	42,79	95,38	84,99	50,83	49,07	80,2	44,36	72,26	30,51	74,62	60,5	58,55	58,95	70,53	86,13	65,48	55,88	75,06	58,99	81,21	69,25	80,24	47,37	80,45	56,83	92,96
Центральный	46	1586	67,86	40,52	96,34	84,49	55,88	51,39	77,87	44,64	68,16	32,05	73,33	59,08	54,95	54,92	64,63	86	62,17	53,78	70,11	54,54	78,5	67,28	75,6	43,32	77,05	57,44	89,66
Выборгский	55	3250	65,85	41,93	96,14	85,91	51,91	48,8	78,18	41,94	71,35	29,24	72,48	59,58	56,32	58,08	67,75	85,26	63,2	52,9	73,11	58,68	80,46	67,63	79,82	44,4	80,77	54,37	90,92
Калининский	48	2921	68,67	46,64	93,8	86,57	58,77	55,33	78,74	42,41	72,41	31,69	76,79	60,53	60,6	61,33	68,95	85,01	63,47	53,74	71,62	60,7	77,51	64,46	78,26	43,89	77,92	54,13	90,83
Колпинский	22	1361	62,95	39,33	95,59	83,79	54,37	48,59	74,06	39,8	68,19	30,12	71,38	54,48	58,85	57,64	61,72	81,85	61,46	51,38	67,96	57,16	77,15	65,03	73,25	38,91	73,33	50,04	88,39
г. Санкт-Петербург (региональное подчинение)	13	896	73,19	53,91	94,92	88,39	51,45	53,61	84,71	55,06	76,45	40,29	76,06	59,43	57,59	59,65	73,88	94,75	68,42	59,04	80,69	71,21	84,6	74,55	86,83	55,97	86,05	69,75	95,98
г. Санкт-Петербург (организации среднего профессионального образования)	1	57	67,11	9,94	88,6	65,5	25,73	33,33	68,42	25,73	47,37	7,6	58,77	45,61	29,82	45,61	59,65	96,49	46,49	41,52	71,93	42,11	33,33	12,28	52,63	16,67	54,39	28,07	82,46
Федеральное подчинение г. Санкт-Петербург	4	262	71,56	50,51	98,09	89,95	63,49	53,18	87,4	58,52	82,06	46,06	69,85	68,32	54,01	64,31	68,32	90,08	75,19	67,68	80,53	64,89	82,44	65,65	87,79	58,21	89,69	69,47	97,33

Распределение первичных баллов ВПР РУ 8

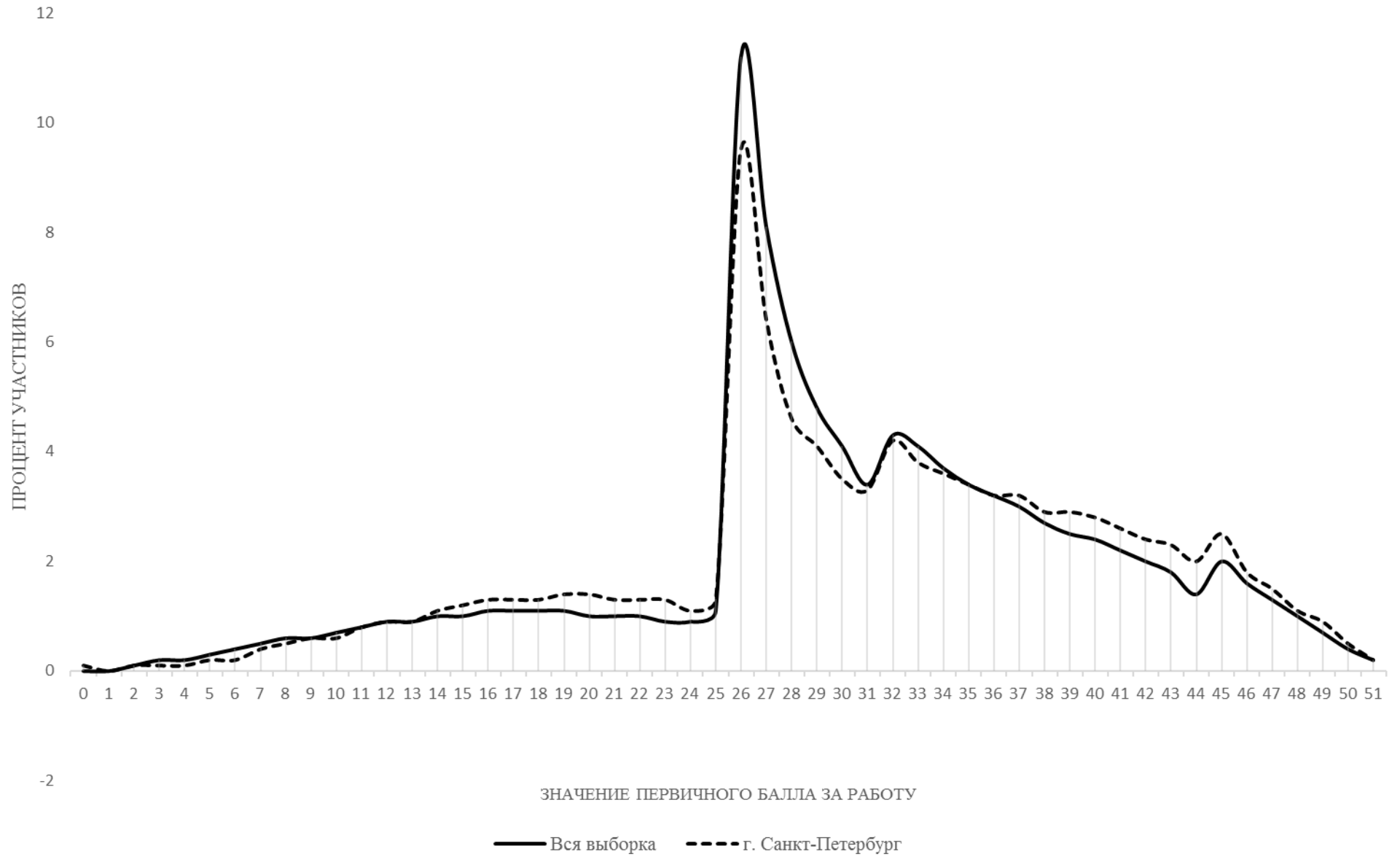

ВІР Математика 8																						
Выполнение заданий																						
Предмет:		Математика																				
Максимальный первичный балл:		25																				
Дата:		19.09.2022																				
Группы участников	Кол-во ОО	Кол-во участников	Дефицит		Дефицит		Дефицит		Дефицит		Дефицит		Дефицит		Дефицит		Дефицит		Дефицит		Дефицит	
			1	2	3	4	5	6	7	8	9	10	11	12	13	14	15	16,1	16,2	17	18	19
		Макс балл		1	1	1	1	1	2	1	2	1	1	1	1	1	1	2	1	1	1	2
Вся выборка	34962	1185484	83,36	71,96	75,48	66,61	58,26	58,39	51,31	70,63	45,06	54,27	52,19	48,92	48,62	64,79	16,67	56	39,08	14,19	12,72	7,44
г. Санкт-Петербург	650	34774	81,53	69,54	75,71	67,88	52,98	65,92	54,9	76,06	44,07	51,31	49,25	50,05	45,1	64,82	17,04	68,54	48,77	17,71	12,82	8,43
Адмиралтейский	31	976	78,69	61,78	71,62	67,62	47,23	64,14	50,2	67,78	39,04	45,59	41,91	43,34	38,32	63,52	15,63	62,09	46,93	18,03	12,91	7,27
Василеостровский	24	1144	81,12	68,18	73,08	63,81	51,66	66,3	51,05	74,3	41,96	44,41	48,95	40,65	43,27	64,42	16,26	66,17	47,81	17,57	15,03	10,88
Кировский	44	2114	77,81	67,55	71,38	62,96	49,01	65,78	53,03	75,07	41,49	40,87	44,89	49,95	38,03	60,64	13,25	66,41	45,13	10,88	9,41	6,41
Красногвардейский	39	2322	77,61	62,14	71,96	64,81	50,73	61,39	52,89	74,14	41,09	44,62	47,76	44,19	42,72	57,97	13,54	69,98	51,12	16,8	9,63	6,05
Красносельский	45	3209	84,54	75,19	79,68	67,87	59,27	61,48	57,4	76,1	49,42	56,96	51,57	54,85	49,67	68,71	21,5	65,1	45,5	18,57	14,19	11,5
Кронштадтский	5	278	85,61	69,78	62,95	61,51	62,59	61,51	47,12	69,42	47,48	52,88	43,88	45,32	29,5	54,68	11,87	69,06	32,37	11,15	5,22	3,6
Курортный	15	532	78,57	68,8	74,25	70,86	52,82	64,66	57,33	77,16	38,91	57,33	53,95	53,95	35,71	58,83	16,07	65,79	50,94	13,72	10,71	7,71
Московский	36	2067	83,41	71,31	76,63	70,3	54,96	66,21	53,7	74,82	44,8	54,81	52,06	47,41	44,22	65,12	19,3	68,26	50,75	23,46	15,34	9,19
Невский	57	3375	84	71,85	76,95	68,65	51,61	66,43	56,5	78,49	47,5	52,18	49,69	51,56	50,01	68,24	15,02	69,07	47,17	14,37	11,33	6,81
Петроградский	19	809	76,64	66,5	80,72	65,64	51,05	69,84	51,67	81,15	36,59	49,2	46,35	41,78	41,41	64,03	16,19	71,08	57,11	14,71	10,32	7,66
Петродворцовый	19	904	81,42	65,15	76,44	69,36	52,43	69,86	55,64	79,54	47,12	47,01	52,32	56,97	39,6	69,14	17,37	74,67	51,77	12,83	13,11	7,69
Приморский	57	3591	80,4	67,61	74,97	65,44	50,74	63,91	55,92	74,35	38,85	51,13	49,07	48,23	44,11	63,1	15,3	68,42	48,48	18,16	11,81	7,34
Пушкинский	28	1876	83,21	70,63	73,45	66,31	52,93	66,92	53,52	73,29	44,94	52,35	51,28	52,56	48,88	62,79	15,83	71,38	47,01	13,97	9,49	9,54
Фрунзенский	46	2176	80,74	69,12	77,57	70,54	52,02	68,75	53,45	78,13	42,05	53,4	46,88	49,45	43,52	66,31	15,72	71,46	48,81	15,76	12,22	7,15
Центральный	46	1525	81,18	70,49	76,85	68,66	52,92	70,89	54,56	80,82	46,43	53,18	50,16	47,28	45,44	64,98	21,05	67,87	52,92	20,26	16,52	11,02
Выборгский	55	3172	81,75	70,24	74,15	70,43	54,29	66,74	58,73	75,85	41,65	50	47,57	48,58	43,73	66,9	14,97	68	48,3	17,88	12,25	8,2
Калининский	46	2670	82,85	71,8	76,55	69,81	54,79	66,33	54,34	77,38	47,42	56,7	49,63	55,96	48,99	66,03	17,81	66,85	47,08	17,9	12,6	8,9
Колпинский	22	1208	80,55	67,3	77,4	68,13	48,43	65,52	53,73	74,5	46,27	54,14	50,33	49,92	45,7	60,84	18,58	67,47	48,59	20,78	14,69	5,63
г. Санкт-Петербург (региональное подчинение)	11	511	85,13	78,86	84,15	76,52	60,86	72,21	58,12	79,84	54,01	56,75	57,73	68,69	58,71	66,73	47,85	81,8	66,73	51,08	41,88	26,52
г. Санкт-Петербург (организации среднего профессионального образования)	1	64	87,5	65,63	70,31	60,94	43,75	60,16	37,5	70,31	20,31	28,13	50	21,88	23,44	65,63	12,5	84,38	48,44	20,31	7,81	5,47
Федеральное подчинение г.Санкт-Петербург	4	251	84,06	77,29	88,84	78,49	68,13	84,46	64,54	84,26	63,75	55,78	61,75	68,53	61,35	84,06	20,92	80,88	72,51	47,41	26,69	7,37

Распределение первичных баллов ВПР МА 8

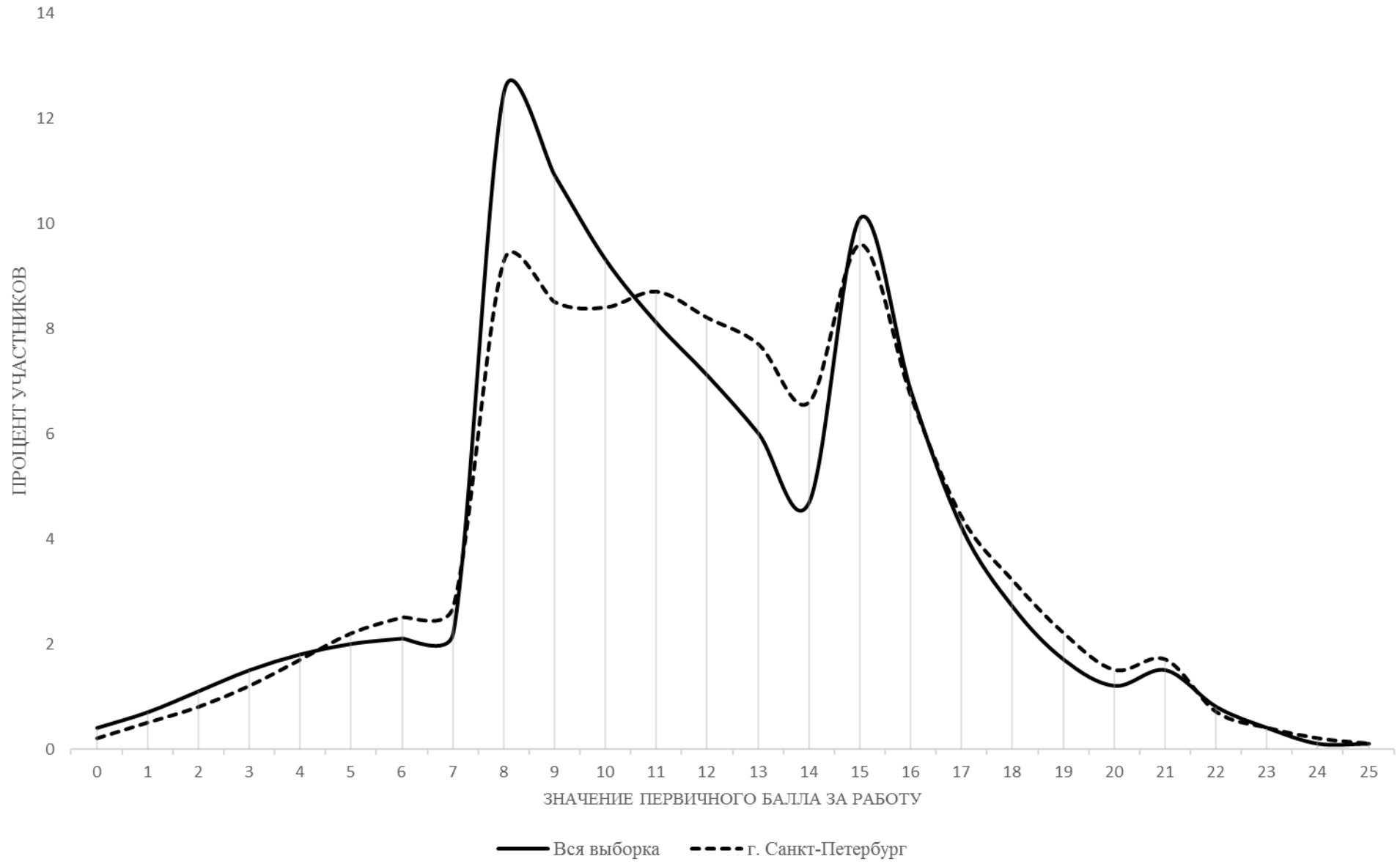

ВПР Физика 8														
Выполнение заданий														
Предмет:	Физика													
Максимальный первичный балл:	18													
Дата:	19.09.2022													
							Дефицит	Дефицит	Дефицит					
Группы участников	Кол-во ОО	Кол-во участников		1	2	3	4	5	6	7	8	9	10	11
			Макс балл	1	2	1	1	1	1	1	2	2	3	3
Вся выборка	20305	400608		82,47	53,67	73,51	59,12	60,97	61,94	56,87	37,18	37,3	11,08	5,4
г. Санкт-Петербург	515	12447		83,86	55,52	73,64	55,6	55,77	59,99	58,08	39,77	40,98	13,25	6
Адмиралтейский	14	298		84,9	50,34	64,77	45,3	44,3	51,01	53,36	31,38	20,81	14,65	4,03
Василеостровский	20	404		87,87	61,14	75,99	64,11	60,4	62,87	66,09	39,36	37,25	10,23	6,19
Кировский	30	691		79,02	47,61	66,57	48,05	47,9	50,22	49,2	35,89	34,3	9,21	2,89
Красногвардейский	29	709		83,36	48,52	68,27	51,2	47,39	53,6	60,08	43,51	37,52	12,46	5,31
Красносельский	39	1097		83,5	57,38	75,48	55,33	56,15	64,81	56,52	39,11	44,8	12,46	4,38
Кронштадтский	4	111		72,97	50	67,57	51,35	43,24	48,65	48,65	27,03	45,5	10,21	5,71
Курортный	9	176		78,41	48,86	60,8	54,55	56,82	44,89	55,68	33,24	26,42	14,77	3,22
Московский	29	720		87,78	61,11	77,36	56,53	55,69	61,25	61,67	44,44	41,6	17,96	8,38
Невский	54	1342		84,87	57,15	78,39	52,68	59,99	63,41	55,96	39,94	42,96	12,54	5,12
Петроградский	15	307		84,69	54,4	60,59	58,63	47,88	63,52	53,75	40,55	43	11,4	6,95
Петродворцовый	12	283		84,45	50,88	73,14	63,96	56,18	57,6	62,19	28,27	38,34	11,66	5,06
Приморский	49	1322		84,11	59,83	74,13	57,56	59,76	61,65	58,55	43,04	43,23	13,14	6,83
Пушкинский	23	733		81,86	54,3	80,35	61,53	54,71	65,08	48,02	33,77	37,04	11,87	7,09
Фрунзенский	39	895		81,9	58,04	72,85	55,98	62,12	58,66	64,47	38,04	42,29	13,89	5,33
Центральный	28	509		80,55	52,26	67,39	46,17	50,29	54,62	56,97	36,74	46,95	15	10,09
Выборгский	45	1098		82,7	54,33	71,4	59,02	54,01	58,47	62,3	41,35	41,94	13,42	6,19
Калининский	42	869		87,57	54,09	79,75	58	56,62	59,49	62,37	42,87	41,77	10,28	3,57
Колпинский	19	442		82,58	59,95	68,1	47,51	56,33	64,93	59,05	33,82	32,69	8,75	6,94
г. Санкт-Петербург (региональное подчинение)	10	310		88,71	55,81	83,55	66,45	62,58	71,29	55,16	55,48	56,29	33,33	14,52
г. Санкт-Петербург (организации среднего профессионального образования)	1	16		100	75	31,25	56,25	12,5	37,5	68,75	46,88	37,5	10,42	8,33
Федеральное подчинение г.Санкт-Петербург	4	115		93,91	53,04	90,43	61,74	78,26	62,61	58,26	55,65	62,17	26,96	8,41

Распределение первичных баллов ВПР ФИ 8

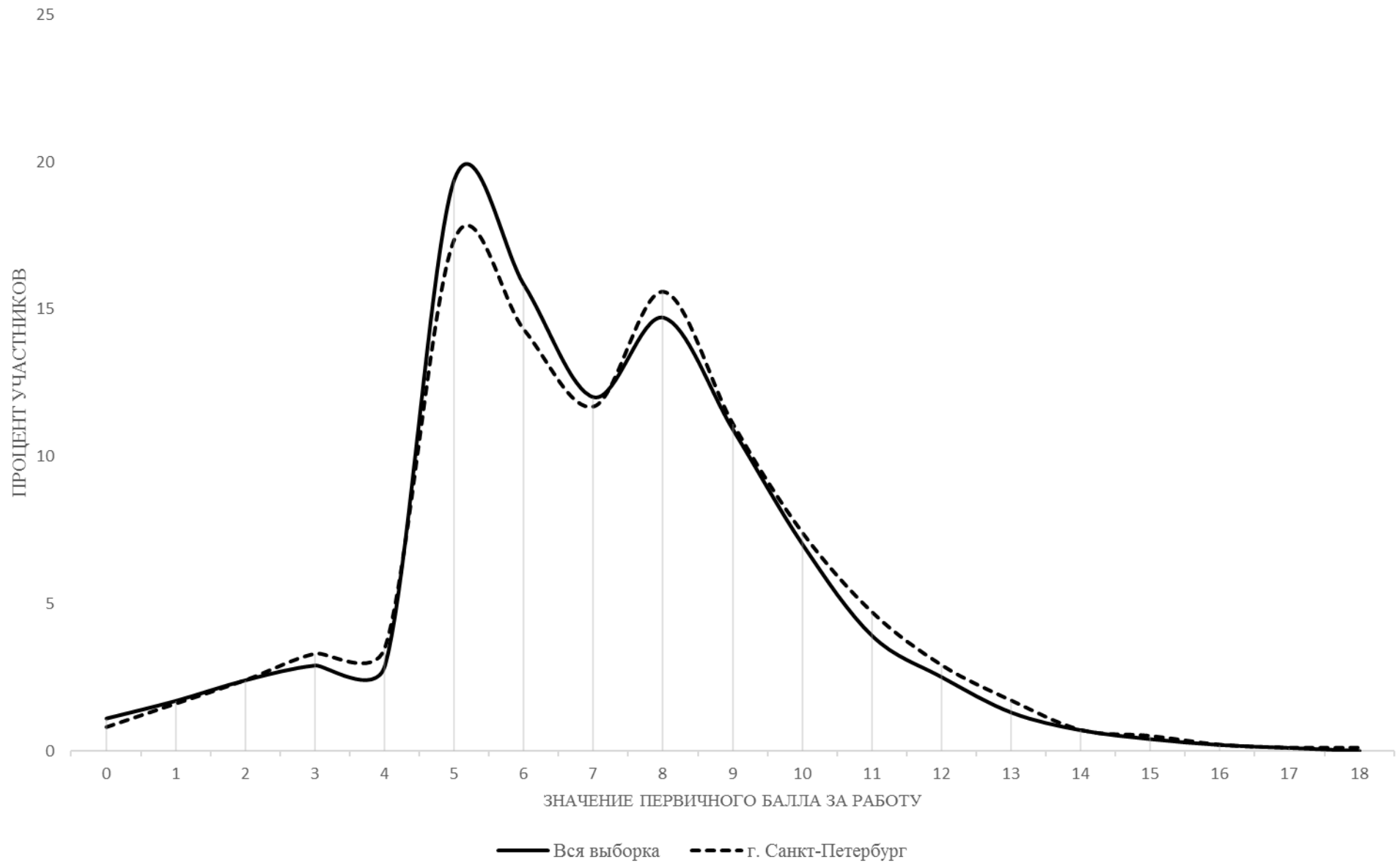

ВПР Химия 8																										
Выполнение заданий																										
Предмет:		Химия																								
Максимальный первичный балл:		36																								
Дата:		19.09.2022																								
Группы участников	Кол-во ОО	Кол-во участников	Макс балл	1,1	1,2	2,1	2,2	3,1	3,2	4,1	4,2	4,3	4,4	5,1	5,2	6,1	6,2	6,3	6,4	6,5	7,1	7,2	7.3.1	7.3.2	8	9
				1	3	1	1	3	2	2	2	1	2	1	1	3	1	1	1	1	1	2	1	1	1	1
Вся выборка	20254	402035		75,38	56,49	61,91	51,08	68,09	53,33	68,79	68,5	68,15	52,81	48,87	33,76	58,71	68,56	46,58	30,76	39,34	37,7	45,26	52,48	31,94	60,46	67,05
г. Санкт-Петербург	485	11950		75,96	61,69	65,63	56,3	73,89	60,13	73,02	74,83	72,88	58,23	57,17	41,41	62,07	70,92	52,33	35,36	43,78	41,85	52,25	58,84	37,47	65,38	72,23
Адмиралтейский	19	398		74,62	56,7	68,59	52,26	72,95	54,4	71,23	68,97	70,6	52,76	57,04	37,44	60,8	73,62	48,24	31,16	39,45	40,08	52,01	56,03	36,93	63,57	63,82
Василеостровский	18	383		76,24	57,7	61,88	51,44	74,24	60,7	76,63	78,46	79,9	62,92	59,79	44,13	65,8	72,85	56,92	39,69	53	45,17	57,7	63,97	34,2	68,28	77,15
Кировский	30	727		73,87	57,08	57,91	53,92	69,92	60,87	72,56	74,62	68,5	54,13	54,75	35,63	51,08	65,2	41,54	28,34	39,2	32,12	43,6	53,09	31,5	65,13	69,26
Красногвардейский	31	821		78,93	60,78	69,31	56,39	71,34	61,02	73,81	77,1	72,84	52,31	54,08	33,37	54,36	66,02	47,02	30,09	37,03	33,19	50,43	54,93	35,08	63,64	73,57
Красносельский	42	1098		77,14	62,75	65,57	56,47	83,67	59,47	71,22	72,86	70,22	60,66	57,19	42,26	65,39	74,68	52,46	38,25	47,36	41,99	57,19	65,57	40,26	65,44	74,64
Кронштадтский	4	84		82,14	73,41	90,48	71,43	61,51	63,1	82,74	80,36	73,81	64,29	69,05	48,81	51,59	77,38	44,05	19,05	35,71	29,17	57,14	65,48	52,38	61,9	75,6
Курортный	6	123		76,42	72,9	57,72	40,65	78,59	49,59	80,89	82,11	75,61	56,5	56,91	36,59	53,39	79,67	47,15	34,15	55,28	37,8	38,21	57,72	31,71	69,51	77,24
Московский	24	595		69,24	59,78	62,69	51,76	77,98	54,96	74,79	79,41	79,16	62,18	57,65	43,03	64,93	71,93	55,29	37,14	41,85	42,69	50,76	53,11	32,94	63,28	70,59
Невский	42	1039		78,06	61,18	69,68	55,82	70,84	60,97	74,01	73,72	71,32	57,46	54,09	37,54	64,55	73,15	53,99	34,36	46,29	44,03	53,03	60,73	39,75	64,39	73,44
Петроградский	11	241		66,39	56,71	59,34	51,87	68,33	68,67	75,93	80,5	74,27	59,75	56,85	45,23	62,1	60,58	59,75	36,93	40,25	39,63	57,68	55,6	34,44	60,37	78,42
Петродворцовый	15	329		74,47	59,27	56,53	51,06	69,2	53,5	70,52	68,39	68,09	49,85	53,5	37,99	50,15	67,78	47,72	28,27	34,65	33,43	46,2	56,53	35,26	64,13	78,42
Приморский	50	1312		77,06	61,79	68,67	62,27	72,94	58,96	73,48	74,54	76,45	57,93	58,99	44,51	62,55	70,81	57,62	37,35	45,58	46,91	53,2	59,6	41,69	69,74	73,09
Пушкинский	20	613		70,8	61,07	62,32	58,24	71,4	58,16	69,9	74,06	66,88	57,91	54,65	36,54	64,87	66,72	48,12	35,73	45,35	39,07	51,39	59,71	36,7	69,49	70,8
Фрунзенский	32	734		78,47	65,3	62,4	58,04	75,43	63,76	78,34	76,43	76,02	66,21	59,26	47,14	66,58	78,47	59,67	43,19	49,05	47,68	54,77	63,49	43,87	68,05	72,96
Центральный	25	505		75,84	62,24	60,4	54,26	72,01	62,97	75,84	79,9	76,44	63,07	60,79	44,16	69,57	72,87	54,06	39,01	42,77	46,63	54,85	59,21	39,21	66,04	74,65
Выборгский	44	1143		79,97	66,32	70,95	60,45	75,77	60,19	71,96	74,8	72,53	57,96	58,44	43,48	61,42	69,99	53,19	37,8	44,27	41,91	52,49	57,48	35,96	63,74	68,24
Калининский	41	966		74,12	60,87	67,18	53,52	74,64	61,59	68,89	68,74	70,81	53,83	56	40,48	61,66	71,43	48,24	32,61	42,34	40,53	50,62	53,52	32,61	64,23	69,62
Колпинский	19	478		70,08	61,44	60,46	56,69	65,27	56,28	67,99	71,34	66,32	57,43	48,95	35,98	62,83	60,88	48,33	23,22	35,56	39,12	40,38	56,28	33,05	61,82	69,87
г. Санкт-Петербург (региональное подчинение)	7	257		80,16	60,7	68,09	55,25	78,47	69,46	79,77	88,13	82,88	70,23	74,32	65,76	74,45	78,21	64,2	54,09	52,14	62,45	65,76	72,76	48,25	58,56	72,37
г. Санкт-Петербург (организации среднего профессионального образования)	1	19		78,95	57,89	68,42	26,32	70,18	55,26	60,53	60,53	31,58	36,84	26,32	15,79	38,6	57,89	42,11	10,53	42,11	15,79	47,37	21,05	26,32	23,68	73,68
Федеральное подчинение г.Санкт-Петербург	4	85		88,24	73,33	78,82	67,06	89,41	78,82	65,29	83,53	92,94	65,88	82,35	69,41	61,18	84,71	62,35	43,53	52,94	60,59	77,65	77,65	52,94	82,94	88,24

Распределение первичных баллов ВПР XI 8

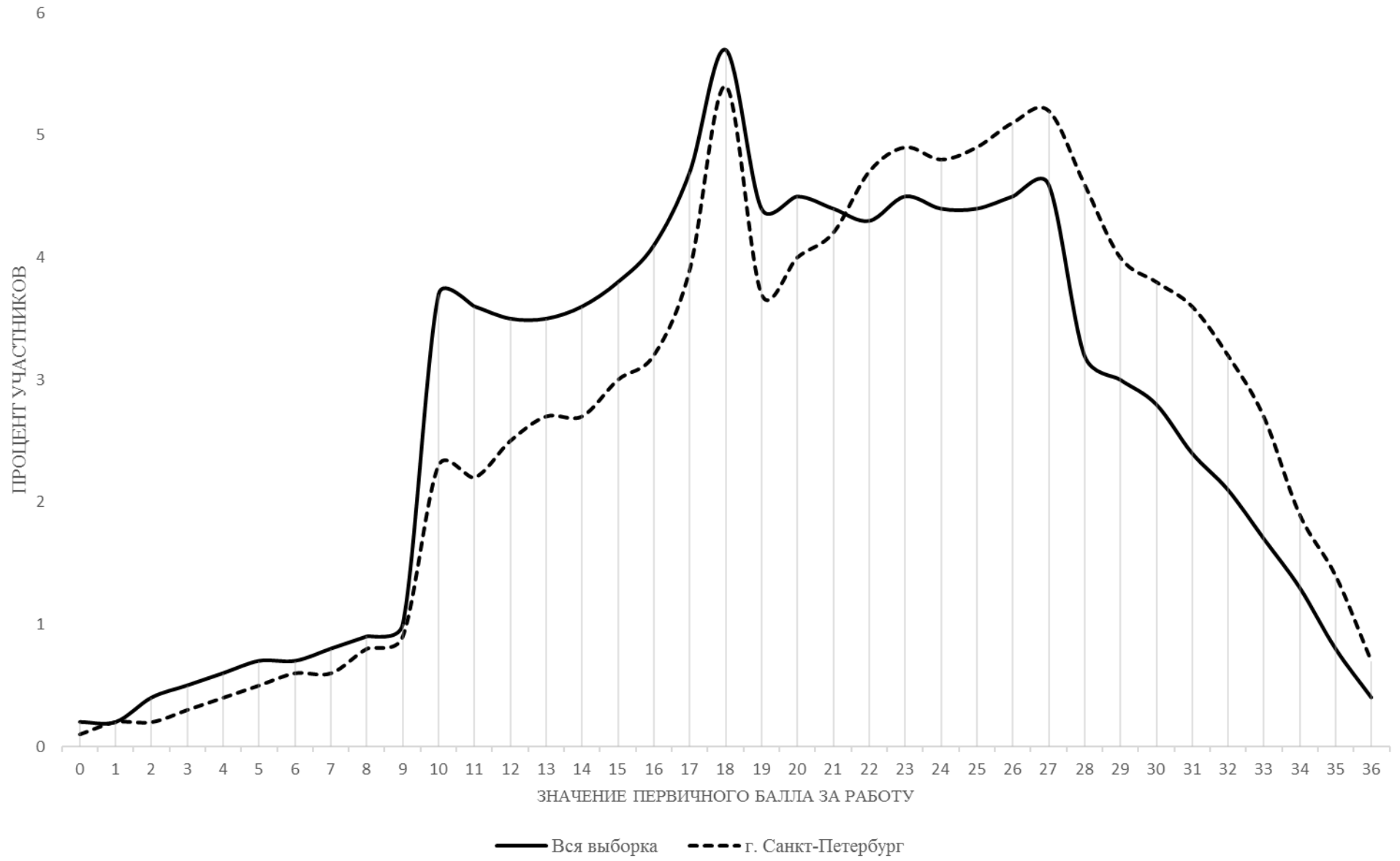

ВІР Биология 8																						
Выполнение заданий																						
Предмет:	Биология																					
Максимальный первичный балл:	29																					
Дата:	19.09.2022																					
Группы участников	Кол-во ОО	Кол-во участников	Дефицит						Дефицит		Дефицит		Дефицит		Дефицит		Дефицит		Дефицит		Дефицит	
			1	2	3,1	3,2	4,1	4,2	5,1	5,2	6,1	6,2	7,1	7,2	8,1	8,2	9,1	9,2	9,3	10,1	10,2	
		Макс балл	1	2	2	2	2	2	2	1	1	1	2	2	2	2	1	1	1	2	1	1
Вся выборка	7936	144920	85,01	60,64	53,75	50,92	68,33	41,4	72,12	60,51	64,36	38,64	50,17	51,18	60,76	56,53	59,64	53,03	53,39	55,31	43,53	
г. Санкт-Петербург	214	4994	84,36	61,33	56,25	57,29	69,26	47,47	68,88	57,99	60,73	37,94	45,94	52,98	66,43	60,19	65,4	56,79	56,49	51,98	45,75	
Адмиралтейский	11	189	88,36	64,02	58,99	68,52	69,31	48,94	78,84	71,96	75,66	48,41	50,26	61,38	69,84	71,96	74,6	50,79	72,49	73,02	56,61	
Василеостровский	4	80	71,25	43,13	40	46,88	72,5	43,75	70	50	40	36,25	21,25	36,25	49,38	40	32,5	40	47,5	43,75	36,25	
Кировский	17	398	81,66	54,4	45,23	54,15	65,7	44,47	66,58	52,51	50,75	34,3	43,59	53,02	65,7	58,79	61,31	51,01	51,63	46,98	44,47	
Красногвардейский	16	380	86,84	57,89	54,08	59,74	69,61	47,37	65	48,42	55	20,13	34,61	42,24	61,58	52,89	49,47	46,32	47,11	48,42	30,53	
Красносельский	18	468	84,83	66,24	64,42	63,89	73,61	39,53	65,38	56,41	68,16	32,8	52,03	50,75	62,5	62,39	68,38	63,25	54,38	50	43,16	
Курортный	7	154	81,17	51,3	53,9	63,31	64,61	49,35	61,04	72,08	57,14	35,39	35,39	49,35	56,82	44,81	48,05	55,84	42,53	40,26	44,81	
Московский	14	342	84,21	62,28	61,84	53,95	62,72	43,13	74,27	62,57	55,85	35,53	51,75	47,22	67,11	55,26	60,23	45,32	57,6	58,77	42,69	
Невский	13	292	84,25	64,38	53,42	55,31	71,75	48,63	72,26	57,19	64,73	42,98	46,92	60,96	61,3	60,62	74,32	58,22	50,17	62,67	45,89	
Петроградский	5	100	78	54,5	45	53	62,5	39,5	77	55	68	53	50	56	71,5	73	83	56	61	58	63	
Петродворцовый	14	307	86,32	59,93	64,66	62,38	56,51	42,67	72,64	62,87	62,21	42,02	43	67,1	72,64	57	67,1	68,4	64,66	56,68	45,6	
Приморский	23	629	84,58	60,57	50,32	56,04	73,13	54,37	69,95	62	57,71	44,83	49,36	57,23	71,3	62,96	66,77	52,62	57,63	49,6	51,51	
Пушкинский	6	230	80,43	63,91	60,65	59,13	70	48,48	66,52	53,91	66,09	38,26	42,39	47,83	63,04	59,13	75,65	71,3	54,13	48,26	49,13	
Фрунзенский	12	285	82,11	60,35	56,49	43,51	69,47	51,4	62,46	58,6	62,46	41,05	44,39	54,56	67,89	62,11	64,56	58,95	56,84	45,61	44,56	
Центральный	13	248	79,44	66,53	52,02	65,12	64,52	58,47	71,37	61,29	63,31	44,35	42,74	50,81	79,44	60,08	61,29	58,06	54,23	46,77	49,19	
Выборгский	14	342	90,94	61,4	63,74	61,26	78,95	48,54	67,25	48,54	63,74	29,82	46,2	47,66	65,64	55,26	79,82	66,96	61,26	56,73	46,78	
Калининский	15	312	85,58	64,42	51,12	46,15	67,63	48,56	66,03	56,09	54,49	38,94	46,15	52,88	66,67	68,91	59,94	51,28	61,54	50,64	44,87	
Колпинский	3	70	90	64,29	71,43	51,43	70,71	32,86	75,71	47,14	64,29	30	40	61,43	69,29	72,86	42,86	67,14	65,71	52,86	42,86	
г. Санкт-Петербург (региональное подчинение)	8	159	86,16	73,27	64,78	58,18	77,36	48,11	70,44	69,81	69,81	48,74	67,92	53,77	59,43	69,18	84,28	69,18	65,09	47,17	52,2	
г. Санкт-Петербург (организации среднего профессионального образования)	1	9	100	55,56	88,89	94,44	83,33	33,33	100	55,56	77,78	55,56	50	72,22	88,89	55,56	77,78	33,33	44,44	77,78	33,33	

Распределение первичных баллов ВПР БИО 8

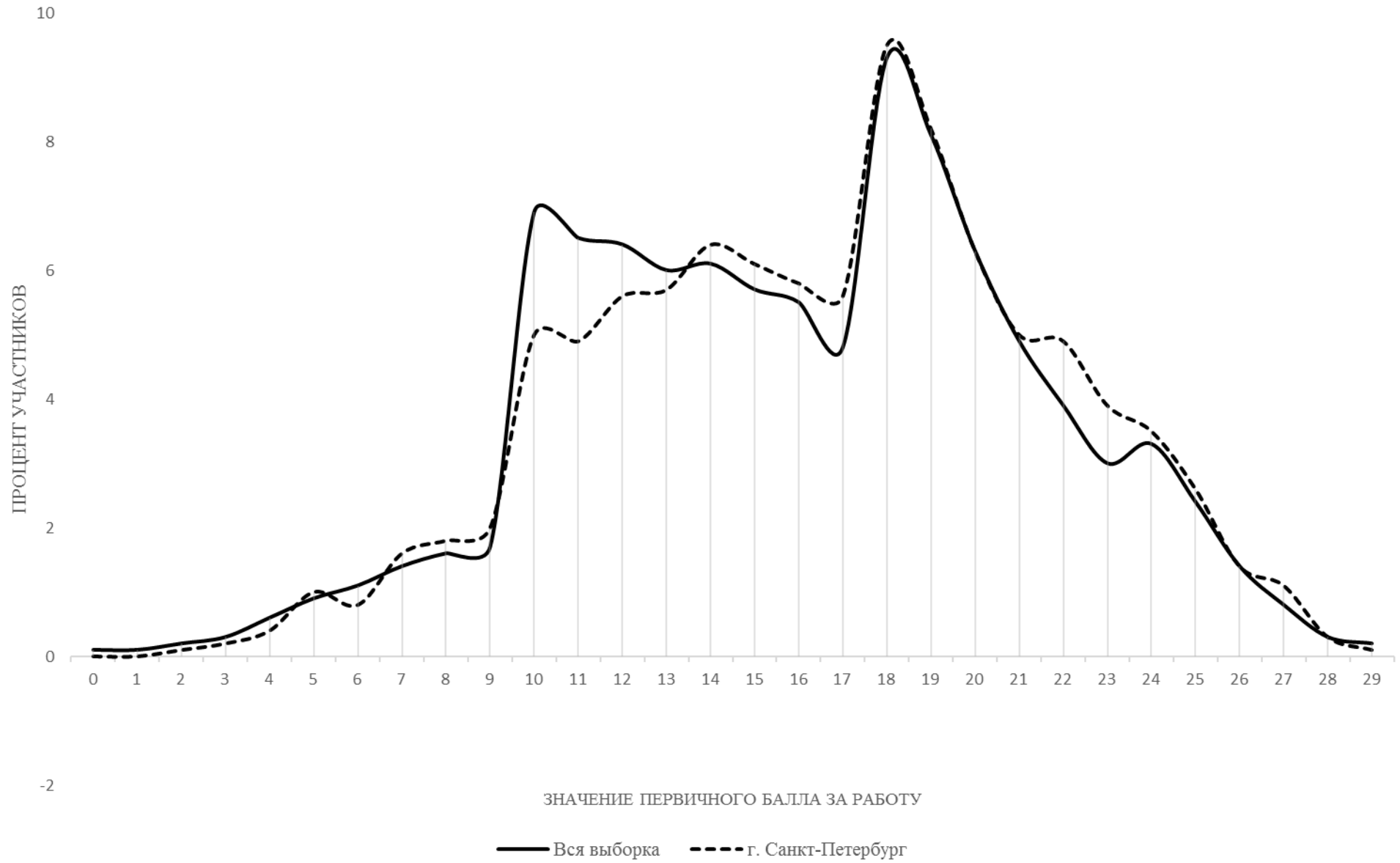

ВПР История 8													
Выполнение заданий													
Предмет:		История											
Максимальный первичный балл:		17											
Дата:		19.09.2022											
		Дефицит											
Группы участников	Кол-во ОО	Кол-во участников	Макс балл	1	2	3	4	5	6	7	8	9	10
			1	1	1	2	1	2	2	1	3	3	
Вся выборка	20149	401029		69,85	76,21	64,91	57,72	53,84	48,63	60,77	70,46	33,93	48,03
г. Санкт-Петербург	507	12314		67,01	78,59	66,24	60,44	55,32	51,99	64,93	74,75	37,42	56,08
Адмиралтейский	20	356		67,7	79,49	64,04	55,2	53,93	46,91	62,08	64,89	36,24	54,4
Василеостровский	19	380		67,11	76,05	65,79	62,24	54,74	46,32	58,16	71,84	41,49	58,86
Кировский	36	870		57,24	72,07	58,16	52,59	49,08	44,43	62,76	68,39	31,49	51,95
Красногвардейский	28	673		63,3	72,81	63,15	58,54	50,52	45,47	60,03	67,16	30,41	53,39
Красносельский	40	1099		75,71	79,16	67,97	61,6	55,6	52,91	67,88	74,7	36,88	55,78
Кронштадтский	3	63		74,6	68,25	73,02	43,65	30,16	34,92	51,59	65,08	24,87	46,03
Курортный	10	202		62,38	75,74	75,25	53,96	48,02	52,48	59,41	76,73	31,02	50,5
Московский	28	718		72,14	79,25	71,73	61,14	50,14	54,11	61,42	74,79	45,31	58,87
Невский	50	1210		69,5	78,84	62,23	60,04	52,81	54,01	60,87	74,71	36,45	52,75
Петроградский	13	270		55,19	75,93	75,19	58,15	65,19	55,19	62,41	80,37	38,27	50,49
Петродворцовый	12	268		54,85	83,96	63,06	62,69	54,48	53,36	69,4	81,34	38,81	64,8
Приморский	49	1333		67,74	79,52	63,02	59,08	52,74	50,56	66,69	72,24	30,63	55,04
Пушкинский	20	654		73,7	85,32	67,13	68,5	62,08	57,49	73,39	81,19	40,32	58,61
Фрунзенский	35	821		68,57	83,92	69,91	67,36	64,07	58,22	70,95	76	43,93	59,11
Центральный	25	522		63,98	80,46	64,75	63,12	53,83	52,87	66,95	81,23	41,38	59,07
Выборгский	44	1071		61,34	76,19	67,23	59,38	53,59	50,98	63,82	75,07	34,83	58,89
Калининский	43	973		66,8	77,29	65,36	58,84	62,28	49,59	64,7	76,98	40,73	57,35
Колпинский	18	458		71,4	79,26	70,52	57,21	53,71	57,53	57,97	77,29	38,21	49,71
г. Санкт-Петербург (региональное подчинение)	9	289		69,55	83,04	81,31	67,47	67,82	57,79	77,34	80,97	51,67	62,17
г. Санкт-Петербург (организации среднего профессионального образования)	1	16		68,75	75	37,5	71,88	43,75	59,38	75	93,75	29,17	58,33
Федеральное подчинение г.Санкт-Петербург	4	68		64,71	88,24	76,47	86,03	76,47	74,26	86,03	92,65	55,88	68,14

Распределение первичных баллов ВПР ИС 8

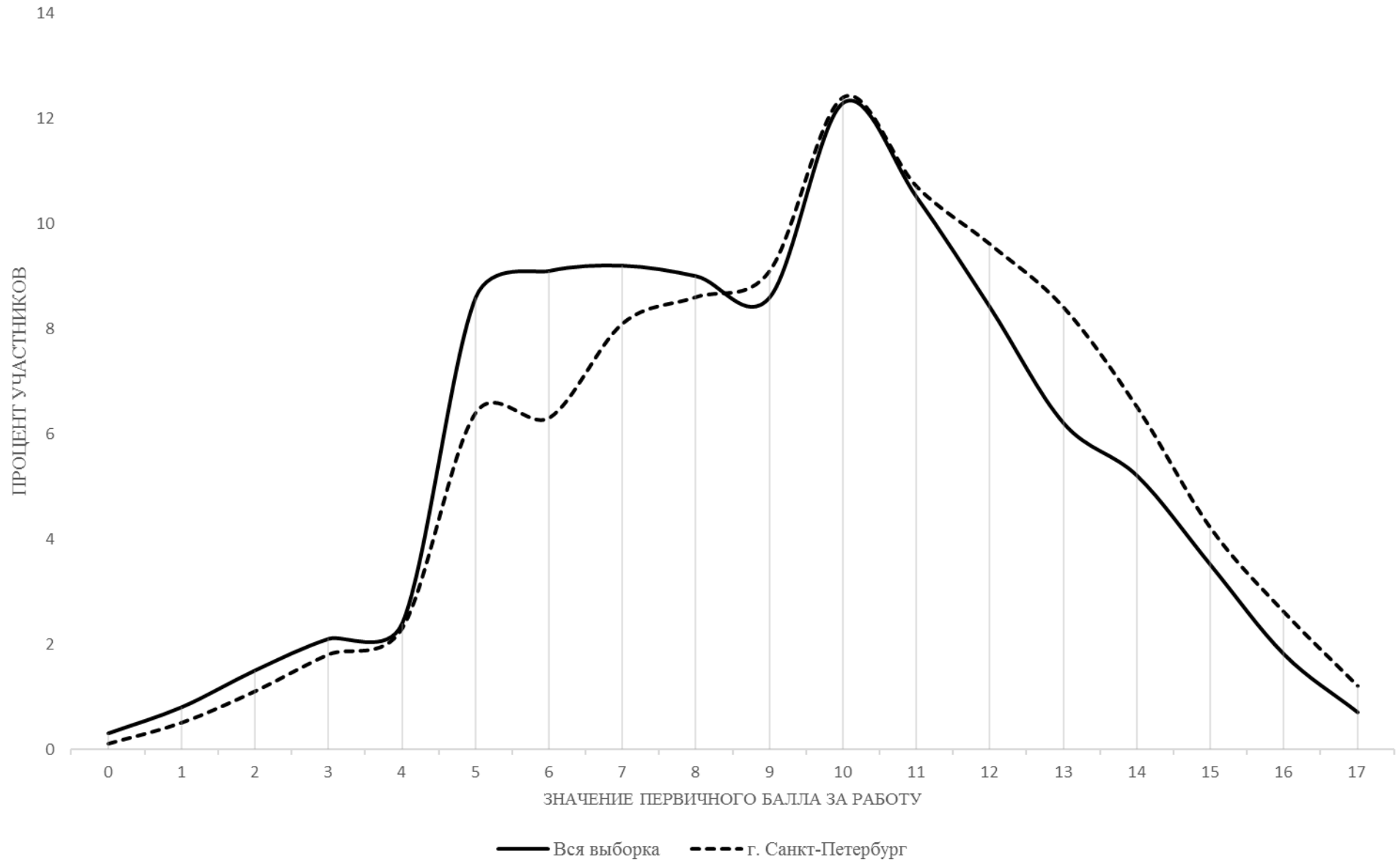

ВІР Географія 8																							
Выполнение заданий																							
Предмет:	География																						
Максимальный первичный балл:	33																						
Дата:	19.09.2022																						
Группы участников	Кол-во ОО	Кол-во участников	Макс балл					Дефицит	Дефицит	Дефицит	Дефицит					Дефицит	Дефицит	Дефицит	Дефицит				
				1,1	1,2	2,1	2,2	3,1	3,2	3,3	4,1	4,2	4,3	5,1	5,2	5,3	6,1	6,2	6,3	7,1	7,2		
			3	1	2	2	2	2	2	2	2	2	2	1	2	2	2	1	1	2	2		
Вся выборка	20265	400110		81,67	59,76	65,84	27,83	63,73	56,05	44,95	55,7	64,02	33,58	41,44	41,2	47,66	37,57	36,84	32,93	72,19	55,22		
г. Санкт-Петербург	501	12164		86,57	61,3	68,3	27,91	63	52,54	42	52,01	65,15	33,01	36,57	41,8	47,3	35,67	33,21	31,05	77,06	63,38		
Адмиралтейский	18	356		87,36	50,84	64,33	28,79	63,62	59,55	46,77	58,57	66,71	30,34	44,1	45,08	41,57	44,38	31,46	40,73	69,66	57,58		
Василеостровский	16	324		89,92	70,37	72,69	32,41	64,2	54,48	39,81	59,72	62,5	34,26	52,47	45,37	50,93	36,57	34,26	32,1	83,95	70,99		
Кировский	37	860		85,85	55,81	67,67	29,13	59,71	49,36	40	46,8	62,27	32,44	32,44	39,65	46,57	32,44	26,98	31,86	77,97	63,02		
Красногвардейский	29	710		82,77	54,51	65	22,75	59,08	48,1	41,34	47,46	58,38	25,85	31,97	35,35	45,35	33,87	30,56	30,14	76,48	66,9		
Красносельский	41	1167		86,4	63,92	69,54	33,55	62,6	57,11	45,84	56,3	67,82	40,02	37,7	41,52	49,14	31,15	34,36	30,93	77,72	63,07		
Кронштадтский	4	90		85,19	57,78	72,78	16,67	64,44	48,89	32,78	60	71,11	18,89	43,33	42,78	45	36,67	32,22	33,33	72,22	52,78		
Курортный	6	120		77,78	52,5	61,25	27,08	47,92	58,33	45,42	40	48,75	18,75	51,67	36,25	40,42	45,42	45,83	30	76,25	67,92		
Московский	26	700		86,62	64,86	74,36	29,5	65,5	55,71	42,5	52,07	66,86	34,29	36,86	45,21	46,86	38	39	32,71	75,07	61,57		
Невский	49	1211		88,22	59,37	67,42	26,09	61,35	53,06	41,49	51,86	65,69	32,45	37,41	40,09	47,69	38,32	38,98	28,9	75,39	58,59		
Петроградский	14	295		86,33	68,47	70,51	26,61	58,81	47,46	41,19	48,47	67,8	30,85	32,2	48,47	53,39	37,12	36,27	29,15	87,46	77,8		
Петродворцовый	15	330		83,23	56,06	67,88	27,88	63,48	46,67	40,15	48,94	67,42	34,24	33,33	46,06	51,36	36,52	35,15	31,82	83,64	67,12		
Приморский	47	1363		86,79	60,67	66,69	23,29	59,9	47,47	37,6	50,55	61,7	28,03	32,21	35,03	41,71	32,65	24,65	26,19	73,33	59,5		
Пушкинский	21	598		88,41	58,86	69,65	25	63,88	47,32	42,73	53,01	65,47	33,36	36,45	40,64	42,98	35,95	26,76	29,77	70,65	61,54		
Фрунзенский	35	773		86,63	59,64	65,14	27,94	65,2	54,79	46,12	57,12	70,7	29,88	38,81	43,6	47,61	39,84	34,02	35,45	80,47	64,36		
Центральный	22	399		83,04	60,4	67,17	24,44	65,79	54,76	48,5	46,49	62,91	28,2	32,83	35,96	48,25	28,82	31,58	29,32	74,06	60,15		
Выборгский	46	1105		87,66	65,88	69,82	28,42	69,41	56,88	43,71	55,57	70,05	39,41	40	45,84	52,35	38,19	38,28	30,59	81,22	66,15		
Калининский	42	910		86,56	62,2	65,93	25,16	61,81	49,78	36,65	45,82	62,53	34,01	34,29	41,26	45,16	32,36	30,33	29,56	73,41	62,09		
Колпинский	18	460		83,48	65,65	65,33	28,37	64,02	51,52	37,93	53,8	61,74	28,7	37,17	41,41	44,02	30,65	37,17	29,35	77,72	63,04		
г. Санкт-Петербург (региональное подчинение)	10	299		93,42	69,57	80,1	47,99	71,07	63,55	50	56,19	69,23	45,15	37,12	61,37	58,7	49,5	37,12	45,82	84,45	73,08		
г. Санкт-Петербург (организации среднего профессионального образования)	1	9		77,78	66,67	77,78	22,22	83,33	55,56	66,67	72,22	88,89	38,89	11,11	66,67	66,67	77,78	55,56	55,56	88,89	72,22		
Федеральное подчинение г.Санкт-Петербург	4	85		94,12	80	76,47	51,76	65,88	51,18	45,29	50,59	74,12	58,82	38,82	68,82	75,29	43,53	51,76	38,82	95,29	86,47		

Распределение первичных баллов ВПР ГЕО 8

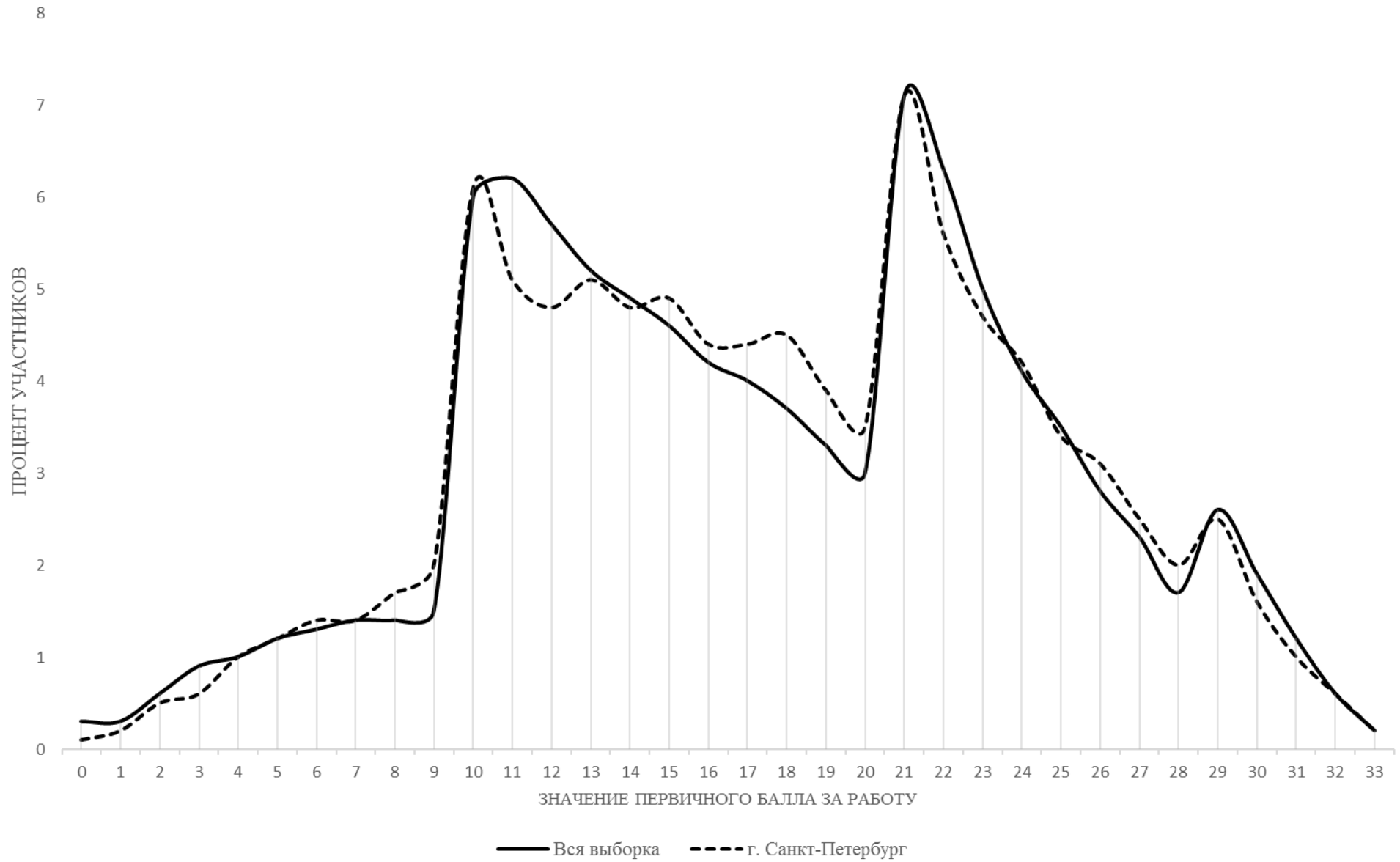

ВПР Обществознание 8																		
Выполнение заданий																		
Предмет:	Обществознание																	
Максимальный первичный балл:	22																	
Дата:	19.09.2022																	
				Дефицит		Дефицит		Дефицит	Дефицит	Дефицит			Дефицит					
Группы участников	Кол-во ОО	Кол-во участников		1,1	1,2	2	3	4	5	6,1	6,2	7	8	9,1	9,2	10,1	10,2	10,3
			Макс балл	1	3	1	2	1	1	1	1	2	1	1	2	1	3	1
Вся выборка	20493	405972		77,18	48,52	63,67	54,03	75,71	82,15	74,14	60,16	59,92	68,99	71,09	47,87	47,09	27,22	34,42
г. Санкт-Петербург	506	12609		72,88	55,61	52,49	59,91	70,85	80,97	71,28	64,11	64,42	64,69	71,47	50,64	51,32	32,82	40,57
Адмиралтейский	13	300		76,33	56,22	41,33	59	68,33	72,67	68,33	66	60,17	65	72,67	49,17	55	33,78	48,33
Василеостровский	21	461		71,37	61,17	50,33	68,66	63,56	81,56	81,13	69,41	69,52	68,98	75,49	57,38	49,67	36,08	42,52
Кировский	26	643		78,85	51,17	46,81	56,61	70,14	78,38	72,94	64,85	63,69	61,43	72,94	45,18	44,17	24,57	36,08
Красногвардейский	33	787		71,16	52,44	49,94	57,24	74,97	78,02	69,5	64,04	66,07	61,37	66,07	48,67	50,19	32,83	41,04
Красносельский	39	1083		75,16	54,76	61,4	61,4	76,73	80,89	74,42	67,31	61,4	65,93	77,56	52,86	54,94	33,86	43,86
Кронштадтский	4	111		78,38	45,35	46,85	52,25	70,27	82,88	65,77	46,85	59,01	76,58	64,86	53,15	60,36	21,62	36,94
Курортный	10	185		66,49	54,23	43,78	61,62	66,49	81,62	70,27	63,24	67,03	66,49	62,7	41,08	40	26,13	33,51
Московский	24	607		71,99	58,05	41,85	62,85	64,91	76,61	75,78	64,91	66,14	60,46	67,38	45,96	47,78	29	34,93
Невский	46	1171		71,48	53,46	59,86	56,11	69,09	82,92	73,78	61,06	59,01	70,28	76,94	52,43	48,33	28,32	35,78
Петроградский	12	247		71,66	66,94	51,01	56,88	71,26	83,4	64,37	51,42	67,41	56,28	71,66	49,39	53,85	34,28	44,53
Петродворцовый	15	320		72,5	45,31	47,5	58,13	68,44	79,69	65,94	64,38	70,63	62,5	68,13	50,31	46,25	26,35	35,63
Приморский	50	1521		69,1	55,36	47,14	61,11	70,02	78,57	69,43	66,14	66,01	58,78	67,92	50,13	50,03	31,23	38,79
Пушкинский	24	694		65,42	51,54	44,09	50,43	67,29	79,39	68,44	55,33	61,67	58,36	65,71	41,93	45,24	33,81	34,58
Фрунзенский	38	840		73,21	57,7	55	57,26	72,5	83,1	68,33	62,98	62,14	72,02	73,1	52,5	50,95	33,25	41,55
Центральный	32	580		70,69	59,43	48,28	64,91	66,72	77,76	69,48	62,41	65,43	66,21	77,24	55,43	57,24	40,52	46,72
Выборгский	45	1205		72,28	57,4	59,59	60,41	76,68	85,23	67,22	63,9	64,27	64,48	67,14	47,63	51,95	32,56	38,59
Калининский	41	936		78,95	59,37	60,36	63,41	70,62	85,58	72,97	67,31	63,41	69,55	73,72	54,7	54,49	35,54	44,55
Колпинский	18	444		77,25	48,27	45,5	56,76	70,27	77,7	71,4	61,04	61,94	61,94	65,32	50,45	47,07	30,48	34,91
г. Санкт-Петербург (региональное подчинение)	10	333		83,78	62,66	61,56	68,32	77,78	87,69	77,78	73,57	80,18	68,47	84,98	60,66	72,67	54,75	64,26
г. Санкт-Петербург (организации среднего профессионального образования)	1	22		86,36	31,82	40,91	81,82	72,73	90,91	81,82	72,73	77,27	59,09	81,82	70,45	45,45	28,79	36,36
Федеральное подчинение г.Санкт-Петербург	4	119		63,87	67,51	62,18	73,53	53,78	85,71	79,83	77,31	77,73	69,75	69,75	61,34	78,15	54,62	64,71

Распределение первичных баллов ВПР ОБ 8

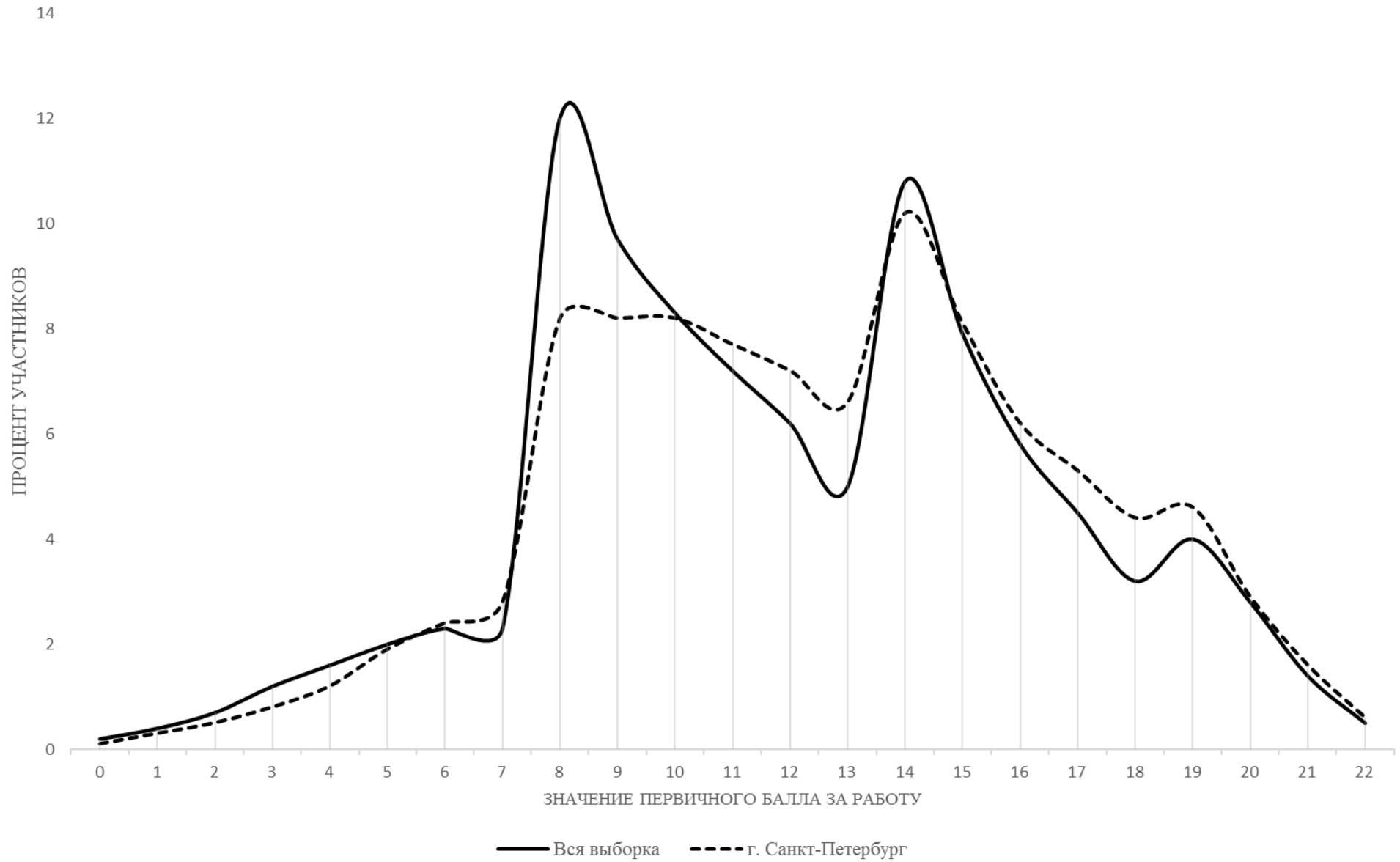

ВІР Математика (углубленная) 8																							
Выполнение заданий																							
Предмет:	Математика (углубленная)																						
Максимальный первичный балл:	22																						
Дата:	19.09.2022																						
Группы участников	Кол-во ОО	Кол-во участников																					
			1	2	3	4	Дефицит	5	6	Дефицит	7	8	Дефицит	9	10	11	12	Дефицит	13	14	15	16	17
			Макс балл	1	1	1	1	1	1	1	1	1	1	1	1	2	2	1	1	2	2	2	2
Вся выборка	261	9236		89,27	84,26	70,42	83,68	40,13	88,04	87,72	73,32	51,12	70,5	19,79	31,82	30,5	64,56	26,03	25,28	4,98			
г. Санкт-Петербург	28	1510		92,12	87,62	75,83	86,82	38,74	91,52	87,48	78,81	45,5	76,69	24,9	33,41	27,42	70,46	29,87	27,55	6,19			
Василеостровский	1	43		95,35	90,7	60,47	90,7	41,86	93,02	83,72	76,74	25,58	81,4	9,3	24,42	9,3	67,44	40,7	13,95	5,81			
Кировский	2	110		90	86,36	80,91	85,45	42,73	86,36	87,27	66,36	43,64	57,27	8,18	25	42,73	59,09	14,55	18,64	0			
Красногвардейский	1	24		95,83	91,67	87,5	91,67	45,83	100	79,17	87,5	12,5	54,17	62,5	37,5	37,5	87,5	25	27,08	12,5			
Красносельский	3	194		94,33	89,69	84,54	90,72	39,69	90,21	87,63	85,05	64,95	74,74	22,42	27,84	37,63	69,07	29,38	23,97	2,06			
Московский	1	56		85,71	80,36	82,14	75	78,57	89,29	92,86	92,86	87,5	69,64	50	50	83,93	78,57	66,96	56,25	41,96			
Невский	1	118		81,36	75,42	51,69	80,51	27,12	88,98	87,29	66,1	22,03	90,68	11,02	20,34	3,39	64,41	27,12	22,03	5,93			
Приморский	7	300		91	86,67	72,67	85,67	36,33	91,67	90	78	48,33	80,33	21,33	31,83	23,67	68	23,5	18,17	2,17			
Пушкинский	1	74		89,19	86,49	60,81	74,32	52,7	82,43	83,78	78,38	47,3	82,43	22,3	37,84	0	64,86	22,3	8,78	0			
Фрунзенский	2	117		95,73	86,32	77,78	87,18	37,61	93,16	94,02	79,49	46,15	65,81	30,34	32,48	18,8	66,67	26,5	27,78	6,84			
Выборгский	3	69		95,65	89,86	73,91	84,06	47,83	94,2	86,96	79,71	62,32	71,01	21,74	30,43	27,54	69,57	18,12	28,99	0,72			
Калининский	3	174		93,1	92,53	82,18	93,68	47,13	91,38	88,51	81,03	37,93	65,52	33,05	25,29	39,08	64,37	20,98	19,83	3,16			
г. Санкт-Петербург (региональное подчинение)	2	213		95,77	91,08	81,22	89,67	16,9	96,71	80,28	79,81	31,46	92,02	29,81	52,11	17,84	89,2	49,53	55,16	13,15			
Федеральное подчинение г.Санкт-Петербург	1	18		100	94,44	94,44	94,44	72,22	100	100	94,44	77,78	100	63,89	77,78	66,67	83,33	69,44	75	27,78			

Распределение первичных баллов ВПР МУ 8

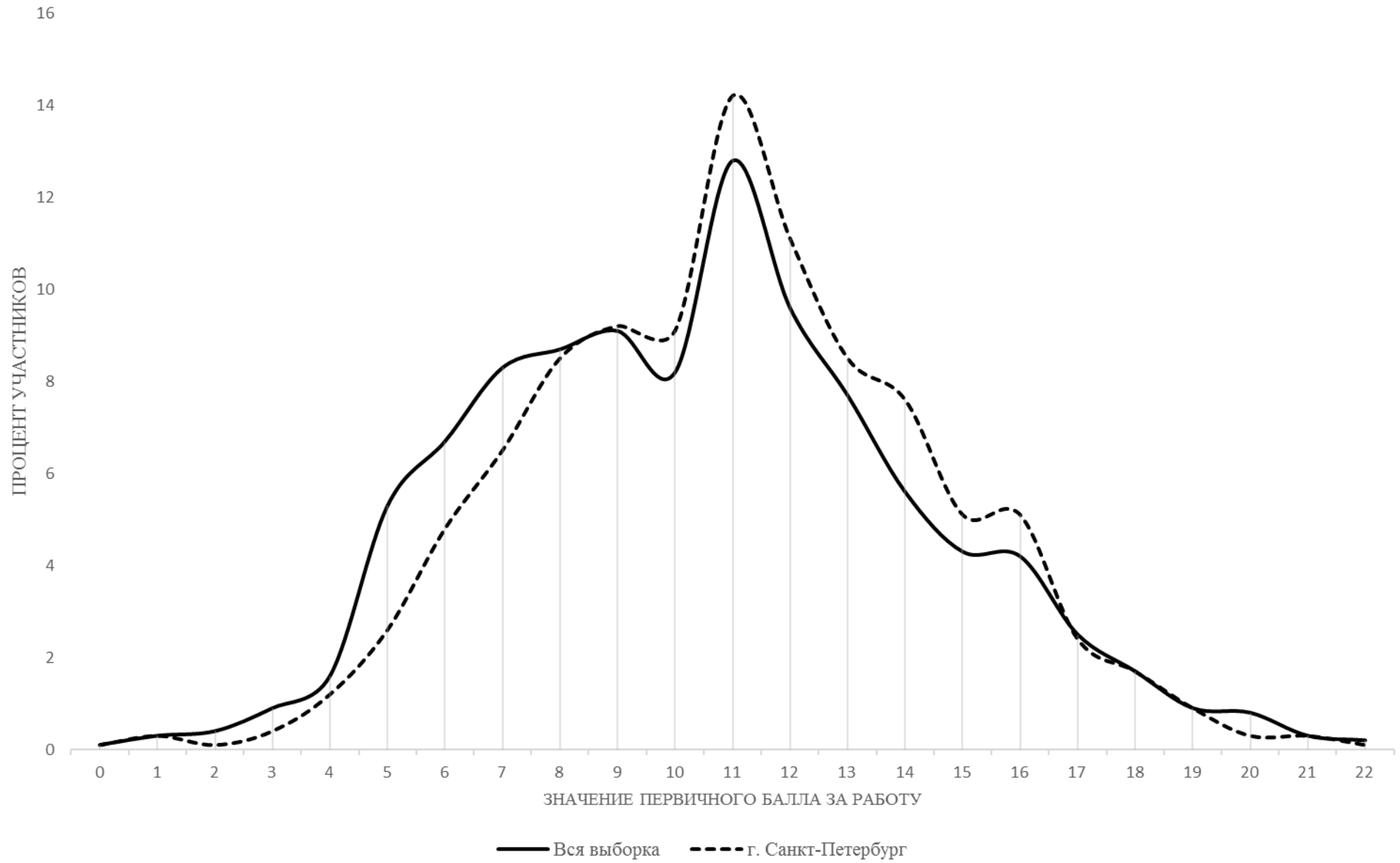

ВПР Биология (профильная) 8																						
Выполнение заданий																						
Предмет:	Биология (профильная)																					
Максимальный первичный балл:	29																					
Дата:	19.09.2022																					
								Дефицит		Дефицит											Дефицит	
Группы участников	Кол-во ОО	Кол-во участников																				
		Макс балл	1	2	3,1	3,2	4,1	4,2	5,1	5,2	6,1	6,2	7,1	7,2	8,1	8,2	9,1	9,2	9,3	10,1	10,2	
			1	2	2	2	2	2	1	1	1	2	2	2	2	1	1	1	2	1	1	
Вся выборка	13363	271490	84,22	64,48	72,38	38,12	73,95	31,75	69,49	55,23	83,32	46,31	67,1	31,09	42,87	49,94	85,46	57,5	34,03	50,45	41,89	
г. Санкт-Петербург	319	7793	84,82	65,8	75,93	43,15	73,66	32,5	67,7	57,08	83,42	49,01	68,7	34,26	45,89	51,15	90,03	66,03	44,44	44,19	44,95	
Адмиралтейский	9	162	88,89	66,98	78,7	41,67	75,62	22,53	63,58	50	75,93	53,09	69,44	29,63	43,83	51,23	92,59	63,58	46,3	43,83	39,51	
Василеостровский	15	303	86,47	65,84	80,03	50,66	69,47	41,58	67	61,39	84,82	56,11	70,13	38,78	52,48	55,45	92,74	80,86	61,88	44,22	57,76	
Кировский	22	460	83,48	69,35	74,67	39,13	69,46	27,83	64,78	55,22	87,17	44,78	64,57	33,7	41,3	54,78	90,87	64,35	41,96	39,57	50,22	
Красногвардейский	15	367	86,38	62,94	72,89	41,69	74,25	25,75	52,32	46,32	74,39	42,1	64,17	24,93	41,28	44,69	87,47	65,12	48,77	29,7	34,6	
Красносельский	21	639	82,79	64,55	78,95	37,79	68,86	30,28	61,66	52,74	82,16	49,77	67,68	27,15	41,47	46,48	90,45	65,57	41,71	44,76	39,12	
Кронштадтский	3	62	88,71	52,42	78,23	32,26	66,94	29,84	66,13	40,32	72,58	50,81	71,77	36,29	48,39	35,48	96,77	54,84	38,71	35,48	30,65	
Курортный	5	87	89,66	68,97	71,84	43,1	74,71	31,03	64,37	72,41	90,8	45,4	78,16	46,55	44,25	54,02	93,1	72,41	48,85	20,69	60,92	
Московский	13	378	84,39	69,71	76,72	39,29	70,9	27,12	76,72	58,99	89,15	50,93	69,84	31,75	44,97	46,83	92,86	68,52	44,84	44,97	46,3	
Невский	36	852	86,74	64,67	74,77	39,85	73,18	30,28	71,83	61,62	84,98	47,54	66,73	34,74	41,02	49,3	90,61	65,26	40,14	47,65	40,96	
Петроградский	10	193	76,68	61,92	77,2	36,01	71,76	31,09	61,14	49,22	75,65	45,34	67,1	43,26	50,78	41,97	92,75	65,8	53,89	36,79	36,79	
Петродворцовый	1	16	93,75	78,13	84,38	68,75	87,5	59,38	75	75	81,25	93,75	90,63	46,88	53,13	93,75	100	81,25	71,88	25	62,5	
Приморский	24	704	81,39	69,25	75,36	45,17	75,43	36,93	66,19	51,85	82,81	50	67,76	32,95	41,19	54,12	87,22	62,93	37	43,75	47,87	
Пушкинский	13	336	89,58	68,01	73,07	43,01	79,32	31,85	75,6	65,77	80,95	42,71	72,47	37,35	45,09	42,86	81,25	61,01	41,37	49,7	38,99	
Фрунзенский	25	546	86,08	62,45	75,37	42,86	77,47	31,5	71,25	53,3	78,57	43,86	70,24	32,51	44,14	56,96	90,11	66,48	41,67	46,34	51,47	
Центральный	20	427	81,26	60,42	72,25	45,67	72,13	33,84	63,93	57,61	84,78	50	68,03	32,9	38,88	45,67	88,29	57,61	39,93	44,26	43,79	
Выборгский	35	864	87,15	65,63	79,11	46,41	76,56	30,61	69,56	59,26	85,3	50,29	67,53	34,95	52,55	48,84	92,59	68,75	44,68	44,68	43,75	
Калининский	28	753	82,34	66,87	76,96	42,23	73,44	37,32	66,8	58,57	86,72	52,39	71,31	39,77	50,07	56,84	88,71	61,62	44,16	45,95	47,28	
Колпинский	13	383	84,6	63,19	69,32	40,86	71,28	29,77	68,41	55,09	78,33	40,73	64,88	28,98	49,87	53,52	86,16	65,27	39,82	50,91	33,94	
г. Санкт-Петербург (региональное подчинение)	7	192	90,63	67,45	77,86	64,58	78,91	50,26	76,04	74,48	91,67	66,93	82,29	53,91	65,36	68,23	97,4	85,42	75,26	55,21	64,58	
Федеральное подчинение г. Санкт-Петербург	4	69	84,06	88,41	83,33	73,19	82,61	57,25	91,3	68,12	95,65	74,64	76,81	33,33	71,01	62,32	98,55	91,3	80,43	30,43	79,71	

Распределение первичных баллов ВПР БП 8

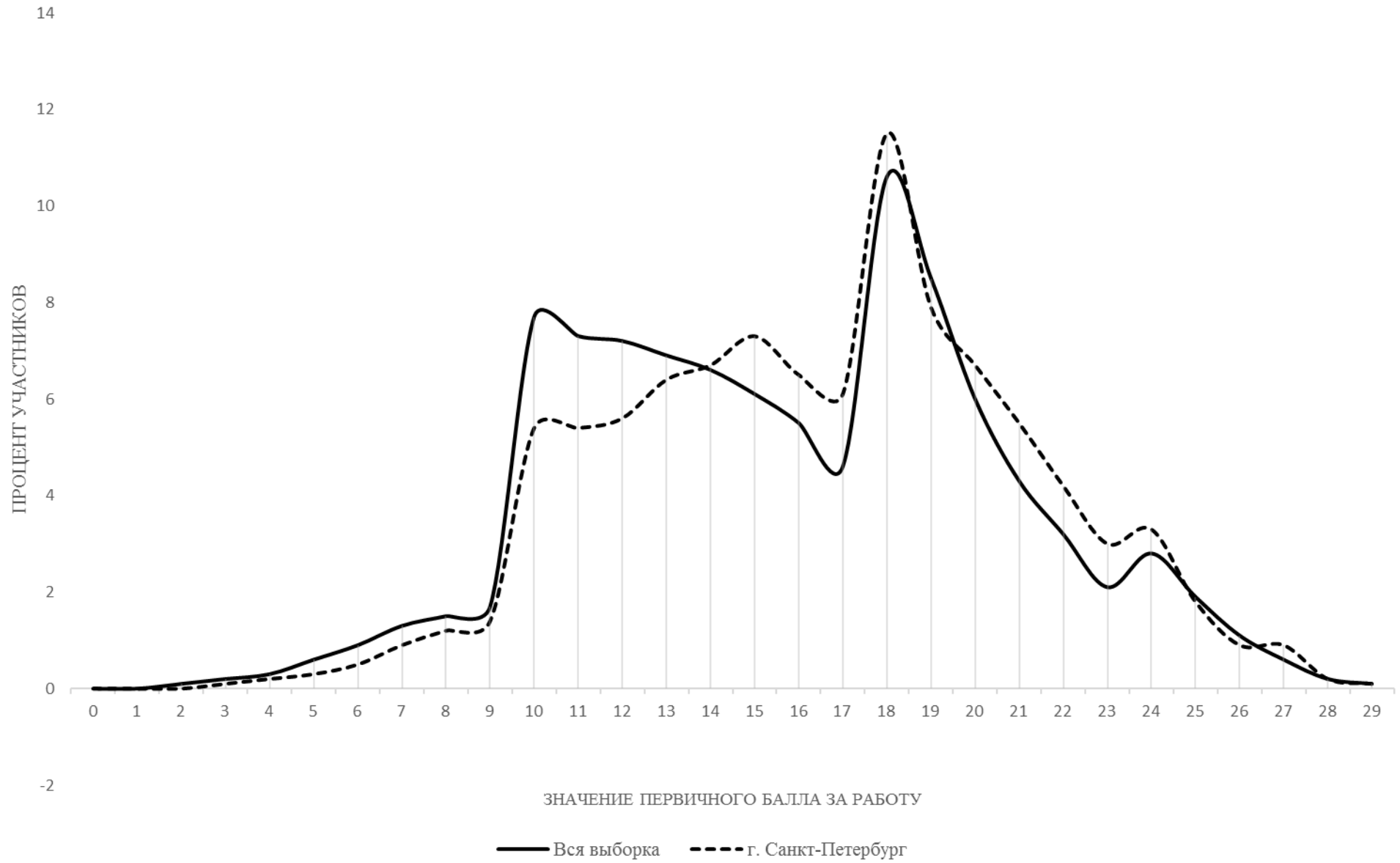

СРЕДНИЙ УРОВЕНЬ ОБРАЗОВАНИЯ

ВПР География 10																					
Выполнение заданий																					
Предмет:		География																			
Максимальный первичный балл:		21																			
Дата:		19.09.2022																			
Группы участников	Кол-во ОО	Кол-во участников	Макс балл	Дефицит	Дефицит	Дефицит	Дефицит	Дефицит	Дефицит	Дефицит	Дефицит	Дефицит	Дефицит	Дефицит	Дефицит	Дефицит	Дефицит	Дефицит	Дефицит	Дефицит	
				1	2	3	4	5	6	7	8	9	10	11	12	13	14	15	16	17K1	17K2
Вся выборка	4296	63593		1	1	2	1	1	1	1	1	1	1	1	1	2	1	1	1	1	
г. Санкт-Петербург	108	3154		78,81	81,72	77,65	67,95	69,73	73,52	77,17	78,54	74,09	54	69,68	81,27	72,2	77,38	68,14	55,93	33,35	32,96
Адмиралтейский	10	241		76,13	79,8	74,19	62,3	64,97	70,83	75,08	73,78	73,24	54,22	61,79	81,59	71,75	79,23	69,4	56,12	36,29	37,54
Василеостровский	6	119		74,69	76,35	59,54	50,21	48,13	61	62,24	66,39	73,44	39,42	63,49	55,39	62,24	68,88	63,07	49,38	23,24	23,65
Кировский	14	308		75,63	85,71	66,81	65,55	69,75	75,63	76,47	80,67	74,79	45,38	79,83	70,17	81,51	72,27	73,95	60,5	42,02	37,82
Красногвардейский	10	262		75,32	80,52	77,27	56,82	59,74	63,96	73,05	69,16	69,16	48,7	52,92	81,01	65,26	73,7	60,39	37,01	26,79	29,22
Красносельский	3	100		83,21	75,57	66,41	74,43	65,65	74,05	74,81	72,52	71,37	59,16	58,02	83,97	74,05	76,72	73,66	66,41	41,98	46,56
Кронштадтский	1	35		84	90	86	67	83	85	83	89	89	76	55	87,5	78	94	75	60	42,5	24
Московский	4	113		62,86	82,86	57,14	28,57	28,57	62,86	62,86	62,86	71,43	20	51,43	90	71,43	57,14	57,14	42,86	47,14	48,57
Невский	5	170		77,88	91,15	73,89	72,57	68,14	66,37	89,38	74,34	73,45	74,34	61,95	91,59	74,34	89,38	80,53	83,19	42,92	39,82
Петроградский	5	98		73,53	77,65	78,24	78,24	69,41	71,18	67,06	81,18	77,06	51,18	59,41	82,35	80	80	71,76	55,88	35,88	39,41
Петродворцовый	2	50		61,22	86,73	79,59	58,16	60,2	82,65	74,49	75,51	80,61	59,18	73,47	81,63	73,47	82,65	74,49	40,82	29,08	31,63
Приморский	17	585		66	88	63	60	60	54	66	68	76	54	52	86	60	86	74	64	24	28
Пушкинский	1	12		71,62	71,97	73,08	49,4	60	64,96	75,21	75,04	69,4	45,3	60,34	83,76	68,38	75,04	73,85	58,12	36,24	36,07
Фрунзенский	11	321		41,67	100	91,67	41,67	75	41,67	66,67	91,67	83,33	83,33	16,67	83,33	75	100	41,67	66,67	54,17	75
Центральный	6	198		76,95	77,88	79,13	74,45	75,7	77,88	77,88	75,7	76,32	61,37	68,85	82,87	75,39	83,8	58,88	51,4	36,45	34,58
Выборгский	9	382		73,74	90,91	71,72	56,57	64,65	75,25	68,18	71,72	71,21	60,61	59,6	90,4	72,22	79,29	58,08	47,98	47,47	53,54
Калининский	2	88		85,6	80,63	82,85	68,59	71,99	73,56	83,25	73,82	73,04	61,78	65,45	83,9	74,35	86,39	81,15	63,35	32,85	38,22
Колпинский	1	40		77,27	90,91	80,11	71,59	69,32	76,14	78,41	75	70,45	61,36	50	90,34	75	86,36	63,64	62,5	53,98	59,09
г. Санкт-Петербург (региональное подчинение)	1	32		75	57,5	56,25	62,5	67,5	87,5	77,5	47,5	65	55	70	66,25	60	87,5	72,5	52,5	37,5	40
				84,38	87,5	90,63	68,75	71,88	87,5	90,63	78,13	93,75	40,63	87,5	93,75	87,5	81,25	50	90,63	60,94	65,63

Распределение первичных баллов ВПР ГЕО 10

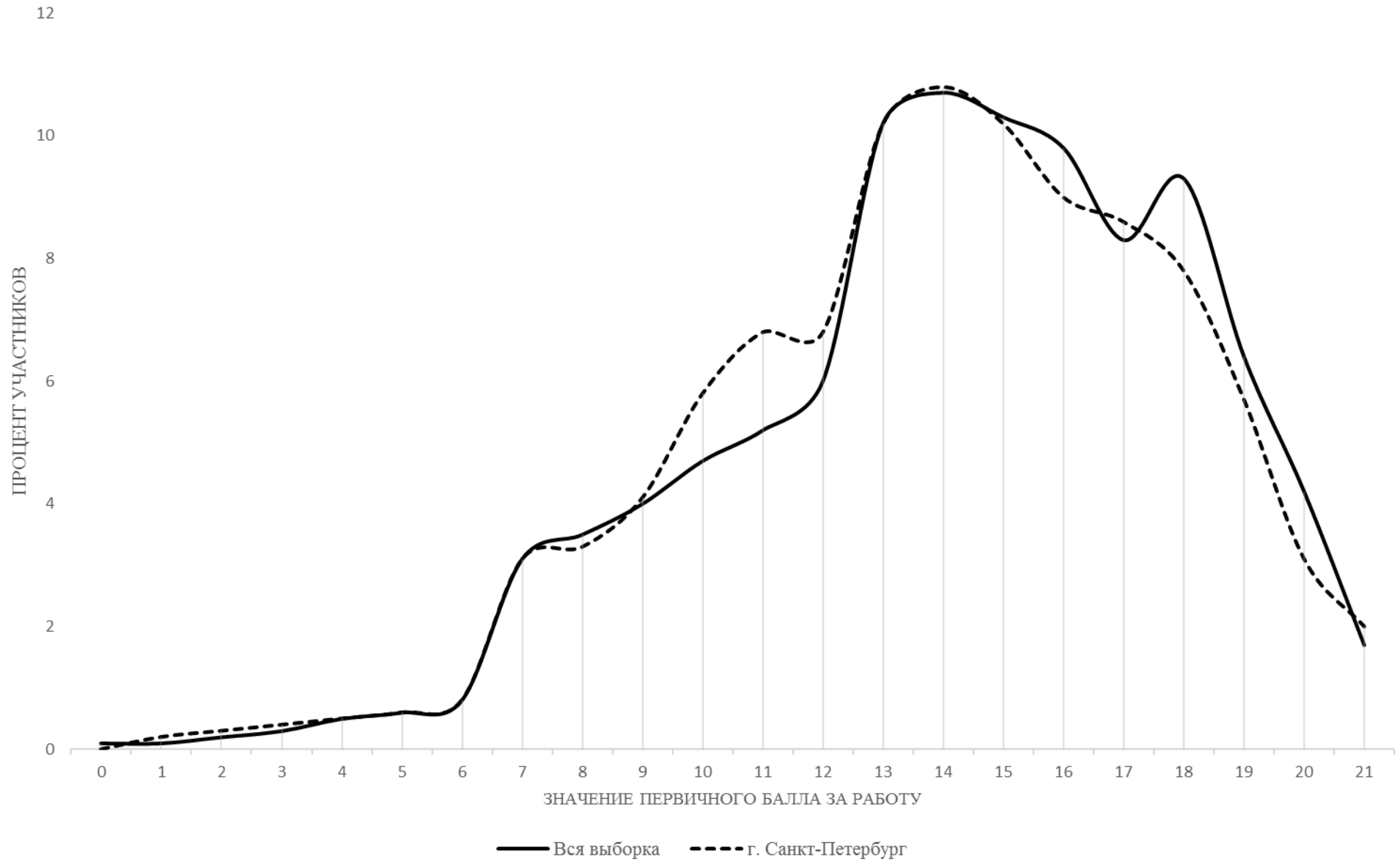

ВІР Физика 11																					
Выполнение заданий																					
Предмет:	Физика																				
Максимальный первичный балл:	26																				
Дата:	19.09.2022																				
Группы участников	Кол-во ОО	Кол-во участников	1	2	Дефицит	Дефицит	Дефицит	Дефицит	Дефицит	8	9	10	Дефицит	Дефицит	13	Дефицит	Дефицит	16	Дефицит	18	
		Макс балл	2	2	1	1	1	1	2	2	2	1	1	2	2	1	1	1	1	1	2
Вся выборка	9168	135037	71,85	76,85	71,42	67,61	74,5	70,53	71,34	67,54	48,98	62,94	60,43	33,73	81,38	56,64	54,23	70,78	63,72	38,36	
г. Санкт-Петербург	416	11326	71,92	78,28	70,77	65,96	72,87	68,85	68,89	68,4	52	62,95	57,24	33,66	83,04	53,44	52,32	71,19	63,62	40,05	
Адмиралтейский	4	134	64,93	75	76,87	63,43	67,16	48,51	68,66	51,49	38,06	70,9	70,15	38,43	83,58	46,27	32,09	68,66	57,46	41,42	
Василеостровский	19	501	70,96	76,85	71,46	66,27	71,46	68,86	66,97	68,96	51,9	57,88	53,49	30,24	84,53	60,88	59,88	69,66	60,88	41,32	
Кировский	14	299	73,91	73,08	73,91	64,88	69,9	71,91	61,04	67,89	47,49	68,23	47,16	25,59	83,78	52,51	51,51	63,55	67,22	34,11	
Красногвардейский	17	537	66,11	78,96	65,18	69,83	72,81	62,94	69,27	69,93	46,18	62,94	53,63	32,4	82,68	47,86	36,31	74,3	60,71	37,99	
Красносельский	43	1173	70,5	81,2	69,99	66,24	68,71	63,77	66,75	68,97	52,64	66,24	55,33	36,02	85,51	47,74	49,36	68,29	61,04	41,9	
Курортный	3	78	47,44	73,72	79,49	46,15	89,74	69,23	73,72	67,31	60,26	75,64	69,23	32,05	84,62	56,41	57,69	75,64	52,56	30,13	
Московский	25	788	73,86	78,24	72,97	60,28	68,4	71,95	67,32	62,18	45,49	60,66	60,03	35,66	76,33	59,14	52,92	74,37	62,31	47,14	
Невский	50	1340	76,04	76,34	74,33	68,51	76,04	67,24	70,04	70,78	54,74	64,03	58,21	32,54	82,05	52,46	54,18	72,01	62,16	36,79	
Петроградский	2	58	68,1	76,72	74,14	89,66	79,31	89,66	64,66	78,45	61,21	63,79	70,69	36,21	77,59	81,03	74,14	86,21	62,07	49,14	
Петродворцовый	17	426	71,83	83,8	72,3	72,07	72,77	68,08	76,41	74,41	53,05	65,49	61,03	31,1	83,45	54,93	51,41	69,72	68,78	32,98	
Приморский	41	1097	67,87	77,21	68,55	60,26	69,64	69,1	69,96	64,59	46,86	59,89	54,33	31,63	81,49	47,95	50,23	65,27	59,71	35,69	
Пушкинский	21	547	77,51	80,99	67,28	69,47	76,97	72,76	63,89	69,2	68,01	65,63	58,87	34,83	87,29	65,27	64,72	73,31	61,06	41,04	
Фрунзенский	29	743	71,6	78,6	70,12	70,52	67,83	74,83	69,25	71,2	49,53	65,01	56,53	36,07	84,25	48,59	54,37	75,24	71,87	48,25	
Центральный	38	1016	72,69	76,82	70,18	64,67	74,21	73,82	68,16	65,31	52,07	60,24	57,68	35,83	81,2	57,38	55,41	74,02	69,49	46,36	
Выборгский	48	1419	72,52	78,93	70,05	65,4	80,34	70,47	74,31	68,78	51,8	60,61	58,7	29,95	84,57	52,29	47,99	71,18	63,07	35,02	
Калининский	19	470	73,72	81,49	70,43	67,02	70,85	65,53	66,06	71,06	56,17	65,11	54,89	36,06	84,89	60,85	58,72	69,79	65,11	32,87	
Колпинский	20	510	70,59	74,9	67,84	62,16	73,73	60,98	63,92	72,16	50,49	58,24	60,98	33,53	83,92	50,98	57,45	71,37	66,86	40,78	
г. Санкт-Петербург (региональное подчинение)	6	190	74,74	77,89	80,53	72,63	64,74	74,74	69,74	70,79	68,68	74,21	57,37	55,53	81,58	54,21	43,68	76,32	61,05	60,26	

Распределение первичных баллов ВПР ФИ 11



ВПР Химия 11																		
Выполнение заданий																		
Предмет:	Химия																	
Максимальный первичный балл:	33																	
Дата:	19.09.2022																	
			Дефицит	Дефицит	Дефицит				Дефицит	Дефицит								
Группы участников	Кол-во ОО	Кол-во участников	1	2	3	4	5	6	7	8	9	10	11	12	13	14	15	
		Макс балл	2	2	1	2	2	2	2	2	3	3	2	2	3	3	2	
Вся выборка	8212	118605	77,77	81,2	66,95	88,96	88,28	79,15	75,34	56,9	57,11	53,02	82,48	57,71	37,49	47,9	60,41	
г. Санкт-Петербург	412	11083	77,74	79,01	63,48	89,1	88,64	79,35	74,29	55,19	58,22	54,11	83,17	58,68	39,65	52,12	63,03	
Адмиралтейский	4	206	82,77	77,43	66,02	91,02	93,93	83,74	73,3	55,1	65,21	52,91	82,04	61,17	40,94	60,84	75,24	
Василеостровский	19	471	82,38	76,33	65,82	90,02	87,37	78,13	73,99	51,8	54,78	50,96	81,53	54,46	39,35	55,98	66,14	
Кировский	17	343	81,05	81,92	66,18	90,23	87,76	79,74	76,97	64,29	62,39	55,98	84,26	57,14	39,26	53,45	61,66	
Красногвардейский	17	515	71,84	72,14	50,29	86,41	91,07	78,25	71,36	53,5	53,14	46,8	78,74	48,16	29,06	48,41	60,68	
Красносельский	42	1146	77,97	77,84	62,39	90,4	89,18	79,36	73,95	56,85	58,93	54,19	81,15	55,02	41,13	49,51	67,8	
Курортный	1	14	100	92,86	78,57	64,29	96,43	92,86	92,86	25	80,95	38,1	92,86	82,14	30,95	64,29	78,57	
Московский	23	702	77,07	76,57	64,67	85,47	85,61	78,13	70,58	61,75	56,79	54,23	79,77	57,83	39,17	50,43	59,54	
Невский	48	1314	79,22	81,93	68,11	87,79	89,23	80,02	72,64	52,36	58,6	57,51	81,62	58,45	39,35	50,68	63,36	
Петроградский	2	27	79,63	94,44	62,96	94,44	94,44	75,93	64,81	59,26	24,69	41,98	81,48	46,3	33,33	56,79	42,59	
Петродворцовый	17	392	76,66	82,78	66,84	90,82	87,37	76,28	75,89	54,34	60,54	59,95	85,46	65,05	42,01	56,72	64,8	
Приморский	42	1155	78,05	80,95	63,81	89,96	89,74	79,44	74,81	56,1	56,74	52,58	82,29	57,14	35,27	50,1	60,56	
Пушкинский	22	570	74,91	76,14	65,61	89,91	89,12	85,18	79,65	57,89	60,12	61,05	87,19	66,4	46,67	51,81	63,07	
Фрунзенский	25	630	77,54	83,17	61,43	90,4	89,21	78,33	75,87	56,83	58,52	51,9	89,37	67,86	44,97	56,72	65	
Центральный	36	927	76,05	75,13	62,35	85,6	88,03	77,18	75,35	54,58	57,46	54,05	81,45	57,39	41,32	51,06	61,06	
Выборгский	52	1468	78,75	81,44	62,67	89,92	87,06	80,72	72,62	54,05	57,99	53,61	83,11	59,47	38,6	50,39	61,44	
Калининский	20	480	78,23	80,63	63,13	88,85	90	78,65	75,63	54,17	60,69	46,25	89,79	55,31	33,06	50,56	57,6	
Колпинский	20	558	75	73,39	62,01	92,03	88,98	79,66	75,27	48,84	56,81	53,11	84,41	60,84	42,83	55,56	60,84	
г. Санкт-Петербург (региональное подчинение)	5	165	76,36	81,52	63,03	93,94	86,67	70,3	80,91	54,55	69,09	71,31	90,91	70,91	57,58	75,35	83,94	

Распределение первичных баллов ВПР XI 11

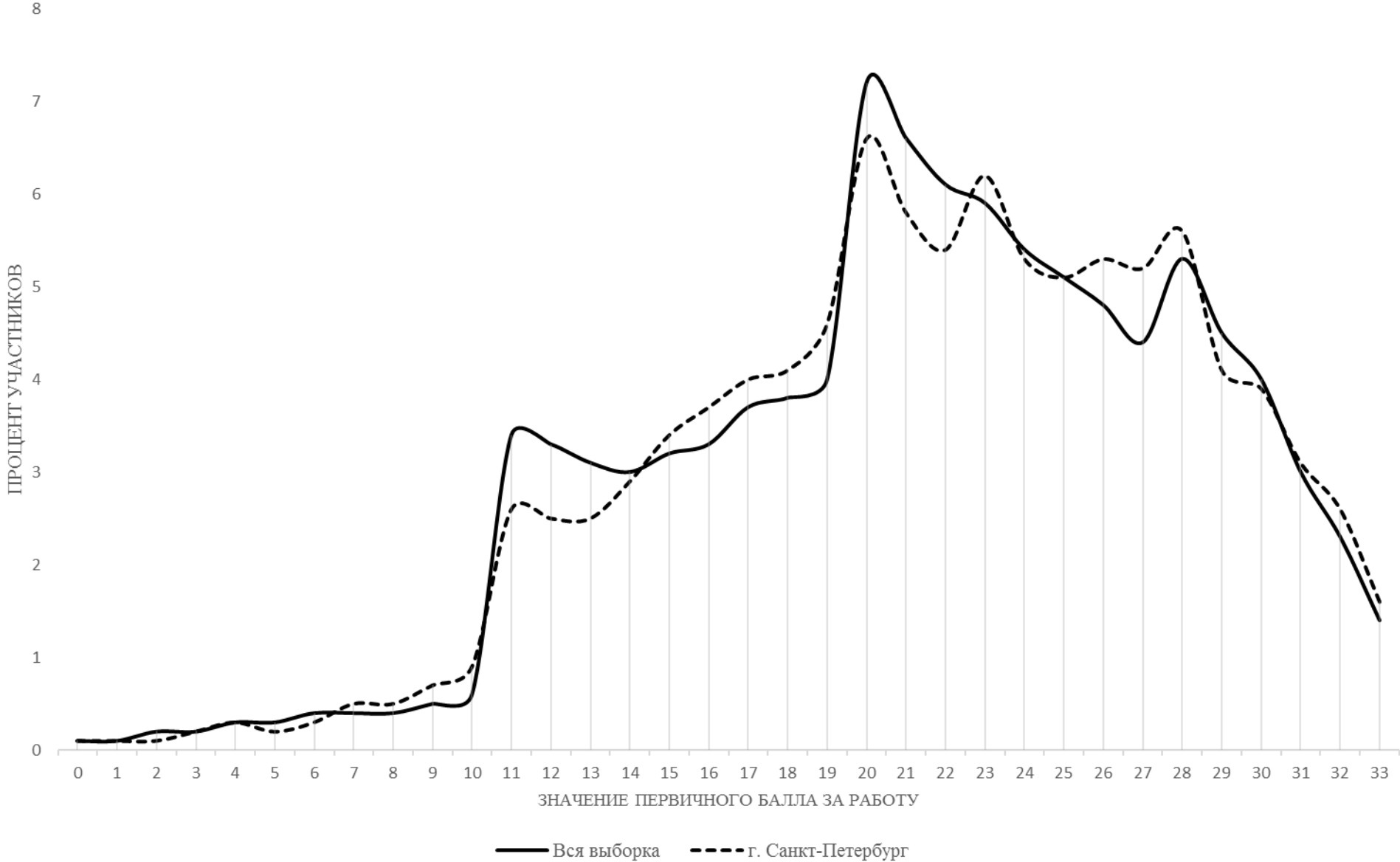

ВПр Биология 11																									
Выполнение заданий																									
Предмет:		Биология																							
Максимальный первичный балл:		32																							
Дата:		19.09.2022																							
Группы участников		Кол-во ОО	Кол-во участников	Дефицит		Дефицит		Дефицит		Дефицит		Дефицит		Дефицит		Дефицит		Дефицит		Дефицит		Дефицит		Дефицит	
			Макс балл	1,1	1,2	2,1	2,2	2,3	3	4	5	6,1	6,2	7	8	9	10,1	10,2	11,1	11,2	12,1	12,2	12,3	13	14
Вся выборка		9800	137899	81,14	58,84	81,69	78,34	48,83	76,36	72,27	61,72	75,68	74,02	69,51	69,58	72,63	84,65	90,49	69,59	45,15	56,41	52,56	65,77	29,41	56,73
г. Санкт-Петербург		422	11410	79,38	57,93	82,03	77,41	47,77	75,55	71,79	62,29	75,85	73,67	68,36	68,25	70,82	82,66	91,45	70,28	46,31	58,78	54,34	62,81	30,45	57,38
Адмиралтейский		7	168	80,95	68,45	91,96	82,74	59,82	77,38	69,05	76,19	78,57	88,69	73,81	62,5	82,14	83,93	80,95	77,38	63,39	56,55	53,57	66,67	37,9	59,82
Василеостровский		20	524	85,5	69,08	86,35	78,82	53,05	75,19	75,38	61,64	79,96	76,34	74,62	69,85	74,52	81,68	91,03	70,23	46,76	58,21	54,96	63,36	35,94	66,98
Кировский		17	358	79,05	67,32	80,87	78,63	48,46	78,77	78,21	61,87	74,86	81,28	68,02	77,09	78,63	83,52	89,94	82,12	53,63	61,45	51,68	53,35	31,94	60,2
Красногвардейский		24	583	71,36	44,25	79,16	78,39	42,71	73,93	67,24	56,09	72,21	62,61	62,69	65,52	68,78	79,07	92,8	68,27	43,4	48,71	46,83	58,32	25,9	53,17
Красносельский		39	1137	80,47	58,49	78,01	73,75	45,73	76,43	68,34	61,79	75,81	74,76	73,44	68,51	67,46	83,03	91,56	68,34	41,34	59,98	53,65	64,47	30,31	58,97
Курортный		2	18	77,78	55,56	75	83,33	27,78	83,33	61,11	86,11	72,22	83,33	86,11	50	80,56	88,89	88,89	44,44	47,22	55,56	38,89	66,67	12,96	50
Московский		23	666	78,53	61,11	81,83	74,62	51,88	77,03	73,57	68,17	75,68	73,72	68,99	70,72	71,77	83,48	92,64	75,68	47,37	53,75	51,35	60,36	34,23	52,48
Невский		48	1352	76,18	55,99	81,43	77,7	44,93	76,55	68,34	63,72	77,37	73,08	68,57	69,45	67,83	83,06	91,2	68,71	45,75	57,69	55,4	64,64	26,5	56,88
Петроградский		4	60	78,33	48,33	83,33	80	41,67	60	53,33	48,33	80	63,33	59,17	61,67	67,5	90	88,33	61,67	40	50	45	55	20,56	45,83
Петродворцовый		16	443	79,23	64,11	82,51	81,49	46,39	76,98	71,56	60,95	78,33	72,46	62,87	64,79	72,23	84,65	89,84	65,69	39,05	59,59	56,43	65,91	32,43	51,47
Приморский		39	1138	79,35	58,26	82,64	74,34	46,53	72,23	73,64	58,22	71	71,09	65,07	62,39	68,67	80,23	92,09	70,12	50,4	58,79	52,28	60,81	29,82	54,09
Пушкинский		25	678	77,88	57,52	82,3	78,69	44,54	81,71	75,96	58,11	75,52	73,6	69,03	64,6	69,4	84,81	92,92	71,53	47,27	63,86	57,96	63,86	27,97	56,19
Фрунзенский		28	714	78,99	58,26	83,4	79,69	50,35	66,95	71,15	63,03	74,51	81,51	67,23	68,91	72,2	83,05	92,44	68,91	45,73	54,9	50,7	61,2	32,63	55,04
Центральный		36	889	79,87	56,47	79,08	77,39	47,75	76,49	71,09	58,55	74,47	68,39	67,77	70,98	69,69	81,1	88,86	68,73	49,38	55,68	51,29	58,04	30,6	62,37
Выборгский		51	1474	79,58	52,71	85,72	82,23	51,02	79,65	75,24	64,59	76,87	75,64	68,08	68,52	72,66	81,95	92,13	69,47	45,79	63,09	58,89	67,5	32,61	57,12
Калининский		18	478	85,98	59,62	79,08	79,71	49,16	74,48	67,99	63,81	77,62	73,01	72,49	70,92	76,05	81,8	92,47	74,48	48,95	59,83	57,32	62,76	21,97	49,58
Колпинский		20	549	84,52	55,92	82,7	69,22	42,26	70,49	67,76	69,67	77,78	70,86	62,3	66,12	65,03	86,16	91,44	72,31	39,71	61,57	57,92	61,38	28,9	66,39
г. Санкт-Петербург (региональное подчинение)		5	181	77,9	78,45	81,49	67,4	58,56	67,96	87,29	59,94	82,87	81,22	78,18	84,53	84,81	88,4	94,48	66,3	50,83	75,14	62,43	75,14	49,36	70,99

Распределение первичных баллов ВПР БИО 11

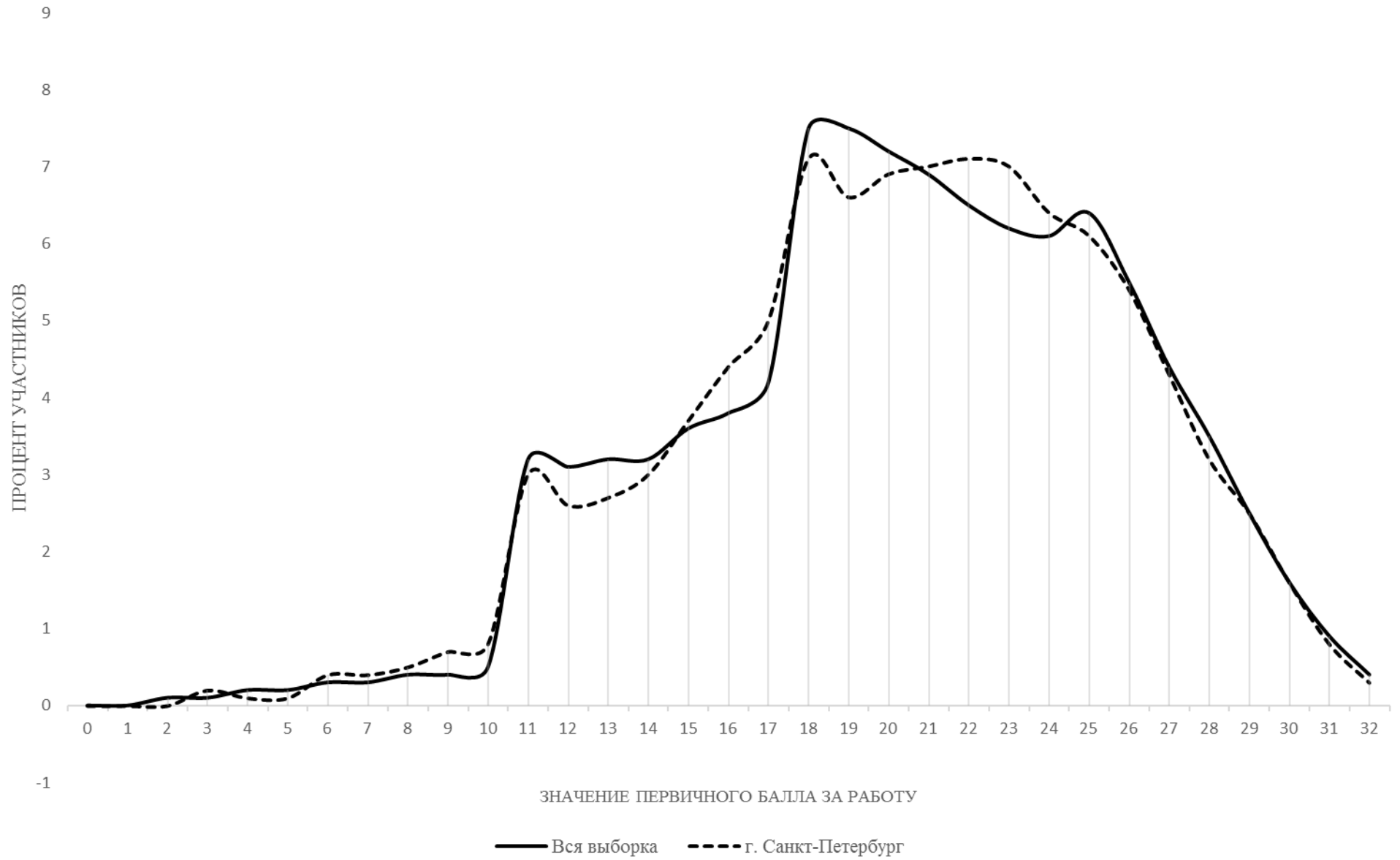

ВПР История 11																
Выполнение заданий																
Предмет:		История														
Максимальный первичный балл:		21														
Дата:		19.09.2022														
				Дефицит			Дефицит		Дефицит			Дефицит				Дефицит
Группы участников	Кол-во ОО	Кол-во участников		1	2	3	4	5	6	7	8	9	10К1	10К2	11	12
			Макс балл	1	2	2	1	4	1	1	2	1	1	2	2	1
Вся выборка	11058	184196		86,16	78,73	75,12	74,55	78,4	78,96	77,96	78,6	78,65	67,48	41,21	47,93	40,87
г. Санкт-Петербург	484	14202		85,2	78,81	75,36	74,21	78,71	78,45	80,05	79,01	78,45	77,93	51,73	48,43	40,15
Адмиралтейский	13	441		81,86	77,1	66,78	70,52	60,88	66,44	68,25	72	71,88	70,07	47,62	41,72	32,88
Василеостровский	19	548		86,86	81,02	74,45	73,18	81,43	75,36	85,95	80,66	78,65	77,37	53,19	54,38	43,8
Кировский	23	575		81,91	72,61	71,65	75,3	76,78	74,26	78,09	79,83	75,48	77,04	51,22	42,96	32,35
Красногвардейский	24	686		86,73	76,82	73,47	72,89	77,84	79,3	82,94	78,86	79,15	78,13	46,57	46,87	37,61
Красносельский	43	1195		85,77	82,43	75,06	79	81,69	77,49	81,09	83,97	82,34	76,49	50,79	48,91	40,5
Кронштадтский	5	138		90,58	68,84	75,72	57,25	68,66	85,51	78,26	76,81	73,91	66,67	44,57	36,96	38,41
Курортный	10	202		89,6	80,69	84,41	65,84	85,4	81,68	91,58	89,85	85,15	78,22	45,3	51,24	36,63
Московский	29	968		86,36	78,62	78,25	76,65	77,82	80,06	82,54	80,32	81,4	77,07	53,25	48,61	43,49
Невский	51	1515		85,94	79,97	75,48	76,83	78,89	80,07	80,99	77,79	76,77	76,7	51,68	48,55	40,33
Петроградский	4	115		67,83	66,52	81,3	66,09	69,57	72,17	54,78	61,74	74,78	83,48	51,74	51,74	28,7
Петродворцовый	17	491		79,23	78,72	78,82	80,24	81,26	82,89	81,87	80,86	85,34	77,8	49,49	48,88	41,55
Приморский	47	1497		88,04	78,46	71,61	72,61	78,74	75,82	80,03	78,26	78,89	75,42	48,4	45,69	39,48
Пушкинский	24	692		83,96	81,79	80,42	80,49	82,37	79,34	81,79	84,25	76,45	85,12	58,24	53,32	47,69
Фрунзенский	34	972		89,71	77,47	74,38	76,54	81,3	84,88	82	79,73	80,76	76,85	51,39	50,26	41,15
Центральный	40	1090		86,06	80,55	78,49	72,57	78,39	75,23	77,34	76,7	75,5	81,01	54,86	52,06	42,48
Выборгский	49	1539		84,99	80,34	78,65	71,28	79,78	79,08	81,09	79,17	77,39	81,68	54,55	48,38	39,9
Калининский	26	765		76,73	73,4	69,15	67,84	75,13	75,56	71,9	73,79	73,46	74,9	50,72	42,61	38,17
Колпинский	20	627		85,49	78,23	74,88	73,52	78,63	85,81	80,54	76,32	80,54	78,63	52,15	51,12	36,84
г. Санкт-Петербург (региональное подчинение)	6	146		82,88	85,96	78,42	73,29	87,33	78,77	80,82	82,19	86,99	91,78	62,33	56,85	49,32

Распределение первичных баллов ВПР ИС 11

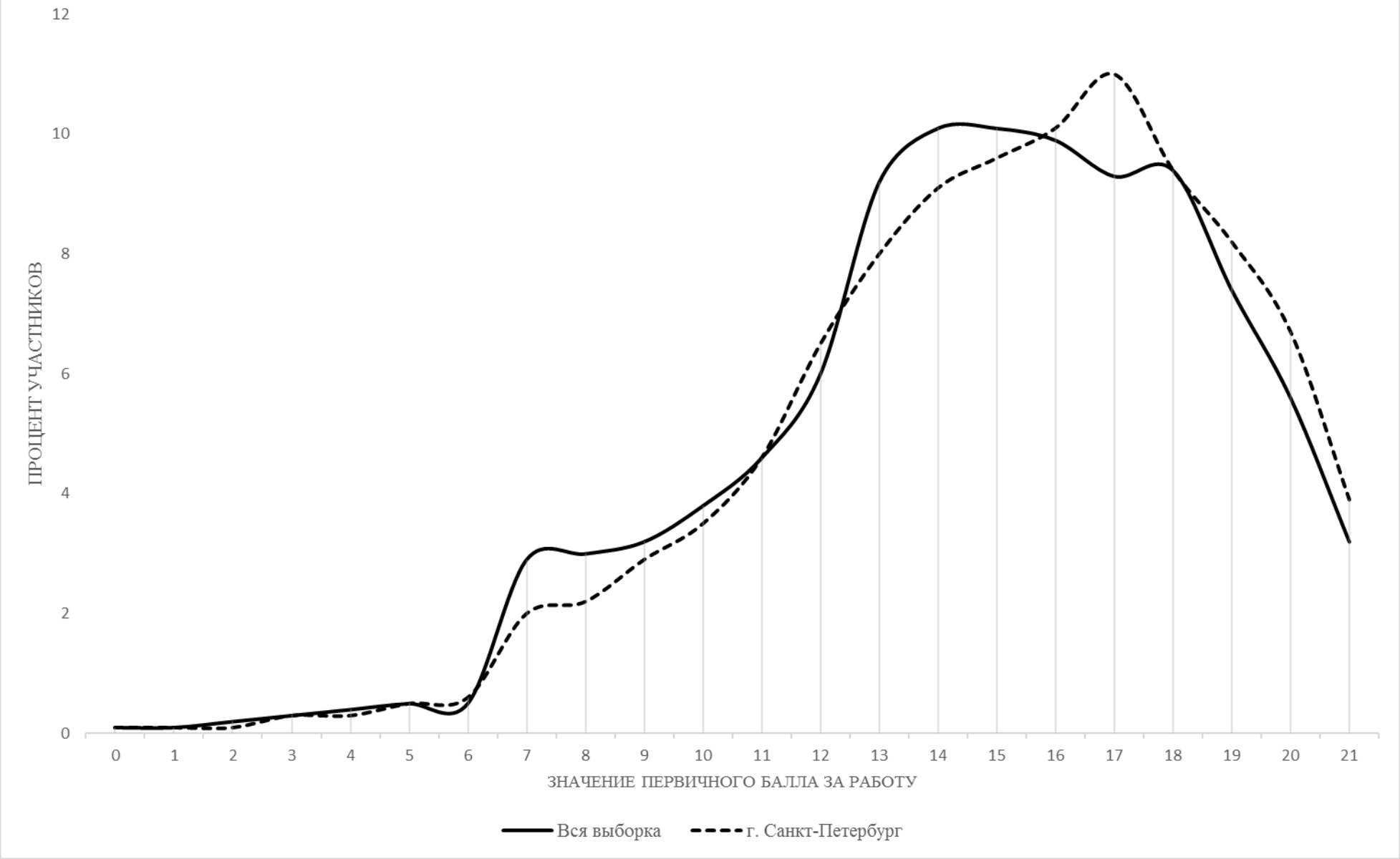

ВІР Географія 11																						
Выполнение заданий																						
Предмет:	География																					
Максимальный первичный балл:	21																					
Дата:	19.09.2022																					
Группы участников	Кол-во ОО	Кол-во участников	Макс балл	Дефицит	Дефицит	Дефицит	Дефицит	Дефицит	Дефицит	Дефицит	Дефицит	Дефицит	Дефицит	Дефицит	Дефицит	Дефицит	Дефицит	Дефицит	Дефицит	Дефицит		
				1	2	3	4	5	6	7	8	9	10	11	12	13	14	15	16	17K1	17K2	
				1	1	2	1	1	1	1	1	1	1	1	1	2	1	1	1	1	2	1
Вся выборка	9480	144452		80,97	84,12	81,7	72,29	74,33	77,64	82,08	82,01	78,51	58,97	73,57	85,67	77,35	82,23	72,51	61,16	36,7	37,19	
г. Санкт-Петербург	402	11461		79,14	84,3	79,38	70,15	72,21	74,13	81,91	79	76,68	58,87	69,42	87,46	78,48	83,1	72,78	61,47	38,66	38,59	
Адмиралтейский	8	209		79,43	85,65	72,49	77,03	60,29	70,81	82,3	74,64	77,99	50,24	67,46	84,69	78,47	80,86	67,46	54,55	31,82	33,49	
Василеостровский	15	447		77,18	87,47	78,97	63,53	71,81	77,18	81,88	81,21	77,85	61,74	72,04	89,6	77,63	81,21	68,01	60,85	43,18	37,58	
Кировский	18	374		74,06	85,56	77,14	63,37	69,25	69,79	81,02	73,8	68,45	54,01	64,17	87,97	70,32	81,55	60,16	59,09	31,68	34,49	
Красногвардейский	19	455		79,78	79,56	74,73	69,67	73,41	68,57	75,6	67,91	80,44	58,46	67,25	85,49	73,19	78,02	71,65	61,1	33,19	37,36	
Красносельский	40	1275		81,33	80,78	79,41	67,92	72,24	74,35	80,08	79,14	76,71	51,22	68,94	88,51	76,55	82,43	72,24	61,02	40,24	40,47	
Кронштадтский	2	56		57,14	69,64	50	44,64	48,21	42,86	64,29	57,14	69,64	58,93	53,57	70,54	42,86	55,36	51,79	50	16,96	14,29	
Курортный	6	85		80	96,47	83,53	78,82	65,88	67,06	81,18	82,35	84,71	44,71	81,18	93,53	90,59	89,41	77,65	63,53	28,24	31,76	
Московский	22	705		80,14	81,7	74,4	67,8	75,46	72,2	83,69	82,55	78,58	68,51	63,97	85,39	77,59	79,86	72,91	67,52	41,77	45,39	
Невский	46	1318		78,22	84,45	79,32	71,47	74,43	71,85	79,36	79,21	78,38	62,9	72,61	85,55	76,93	81,56	73,67	57,66	35,58	33,84	
Петроградский	7	160		80	81,25	83,44	80	82,5	78,75	80,63	77,5	66,25	63,13	68,13	79,38	81,88	86,88	83,13	63,75	35,63	40,63	
Петродворцовый	16	403		85,11	92,8	85,48	75,68	73,95	74,44	82,63	83,13	84,86	67,99	74,94	88,71	80,89	88,09	76,18	65,01	38,09	41,19	
Приморский	36	1252		79,87	82,43	80,03	69,09	70,05	75,08	82,91	76,44	73,8	50,16	64,86	87,42	75,56	85,7	73,24	60,54	34,58	35,14	
Пушкинский	23	652		74,08	90,95	82,29	76,84	79,91	78,83	88,19	84,36	76,84	72,09	77,3	87,88	86,81	89,26	80,52	70,55	39,49	43,71	
Фрунзенский	23	597		80,74	84,92	82,91	73,87	67	78,06	81,91	85,09	74,54	59,8	74,87	86,6	79,4	78,56	69,01	59,46	44,56	48,74	
Центральный	34	1031		76,24	85,74	80,94	67,12	71,58	77,69	83,51	78,86	78,86	61,01	71,77	92,43	80,6	84	72,74	63,72	43,74	44,71	
Выборгский	45	1373		79,32	82,01	80,37	71,52	73,78	72,76	81,57	77,86	73,85	56,81	66,35	86,53	80,7	83,76	75,97	60,09	37,58	35,03	
Калининский	20	517		82,21	85,11	78,05	75,44	72,92	74,08	82,4	77,37	80,46	58,61	67,12	85,88	79,69	82,98	69,05	58,8	40,04	37,91	
Колпинский	18	449		81,74	88,2	78,4	65,26	68,82	77,28	83,96	81,29	74,61	55,23	71,94	90,09	83,07	86,41	72,38	59,02	45,77	33,41	
г. Санкт-Петербург (региональное подчинение)	4	103		80,58	85,44	76,21	64,08	52,43	66,99	90,29	89,32	80,58	69,9	64,08	90,29	80,58	82,52	72,82	73,79	44,17	33,01	

Распределение первичных баллов ВПР ГЕО 11

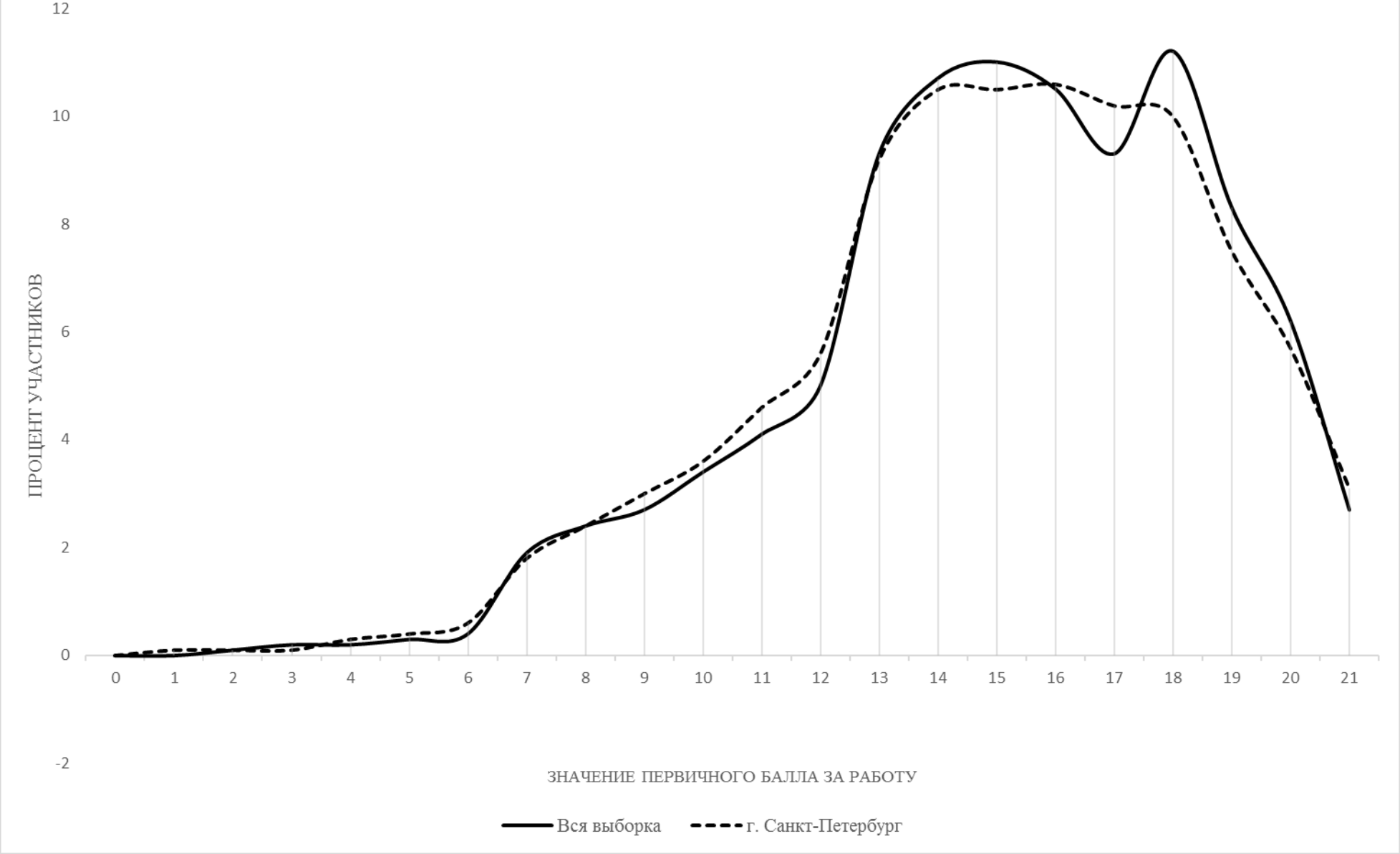

ВПР Английский язык 11													
Выполнение заданий													
Предмет:	Английский язык												
Максимальный первичный балл:	32												
Дата:	19.09.2022												
Группы участников		Кол-во ОО	Кол-во участников		1	2	3	4	5К1	5К2	Дефицит 6К1	Дефицит 6К2	Дефицит 6К3
			Макс балл		5	5	6	6	1	2	3	2	2
Вся выборка		6859	106932		65,83	81,49	65,17	67,91	83,06	59,32	48,8	51,76	40,44
г. Санкт-Петербург		425	10298		72,39	84,08	66,85	72,45	83,82	62,29	48,26	50,93	37,43
Адмиралтейский		6	136		78,24	84,85	58,21	69,85	86,03	61,03	50,49	52,94	27,21
Василеостровский		20	470		75,15	81,28	67,52	75,04	83,19	65,21	47,09	47,23	38,94
Кировский		21	496		70,81	83,27	62,03	71,07	81,05	60,69	46,1	46,37	37,8
Красногвардейский		21	454		70,09	81,45	65,68	68,8	80,84	58,48	42,58	42,29	28,63
Красносельский		42	1002		70,04	83,77	64,34	71,27	84,43	62,82	44,15	46,21	35,53
Курортный		4	67		75,82	85,37	72,14	80,6	86,57	58,96	54,23	55,97	32,84
Московский		27	690		71,07	82,38	61,18	65,34	82,46	60,94	44,88	48,77	37,61
Невский		42	1084		72,56	82,8	65,01	69,86	85,98	64,16	48,59	53,14	39,3
Петроградский		4	99		75,35	90,51	65,49	70,2	91,92	64,14	70,71	68,18	48,48
Петродворцовый		17	412		71,99	85,73	73,62	74,76	79,13	55,46	42,72	48,42	36,04
Приморский		44	1103		75,01	83,32	65,76	71,23	87,76	62,87	48,47	50,54	37,53
Пушкинский		21	538		67,96	80,93	65,15	69,39	89,22	66,08	49,63	53,53	40,61
Фрунзенский		26	613		74,62	84,14	71,78	75,67	81,4	63,78	48,99	54,73	38,66
Центральный		39	826		73,05	87,05	67,51	71,95	83,29	62,83	47,01	46,91	33,23
Выборгский		49	1153		73,37	86,04	72,71	78,13	81,7	58,07	49,73	53,73	36,21
Калининский		17	386		76,53	89,74	76,47	82,69	84,72	70,47	57,25	59,84	45,98
Колпинский		20	601		63,63	82,06	60,84	68,89	77,04	59,9	51,08	54,74	38,77
г. Санкт-Петербург (региональное подчинение)		5	168		87,98	90,71	72,12	85,62	98,81	72,02	62,7	60,12	50,6

Распределение первичных баллов ВПР АНГ 11

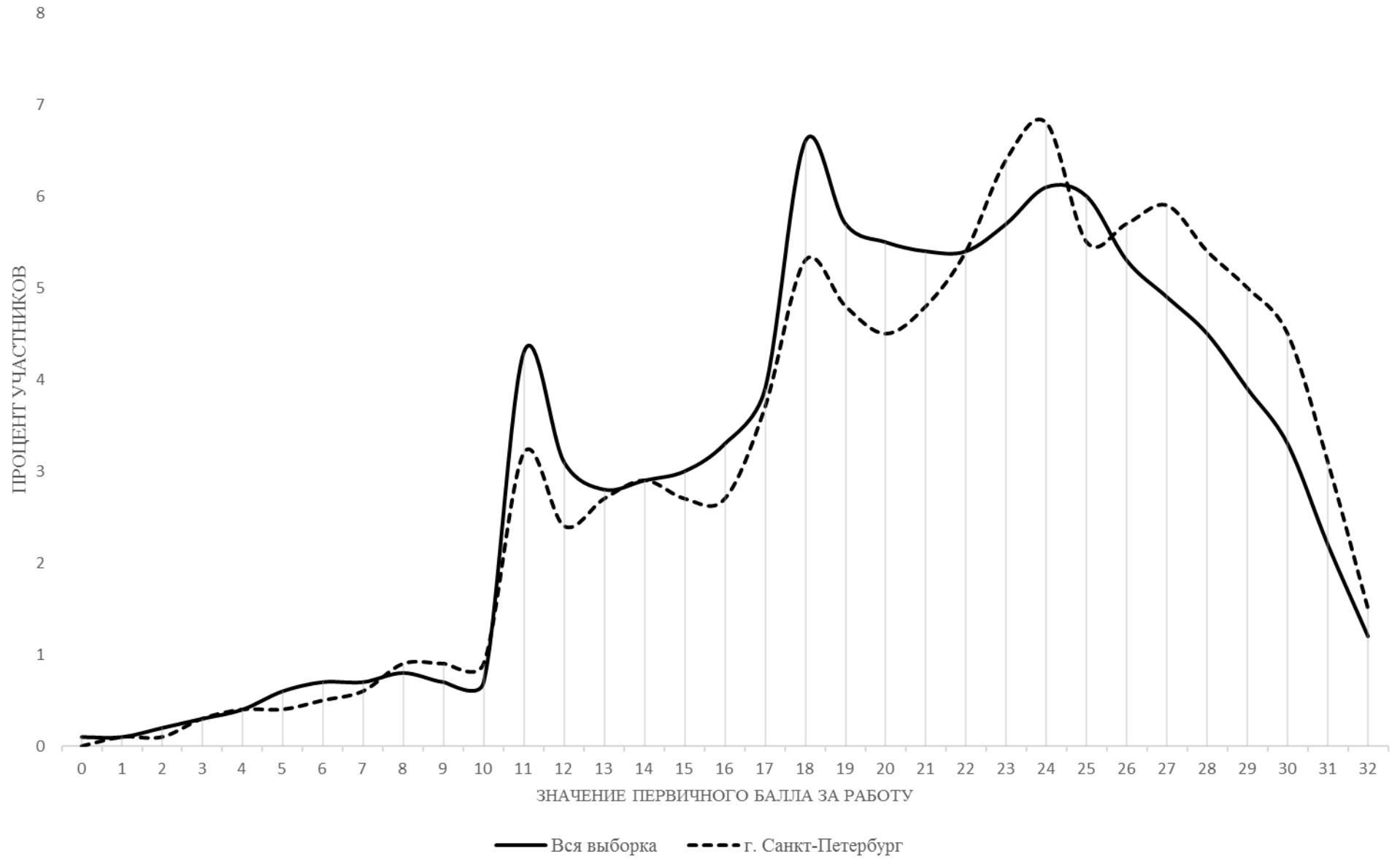

ВПР Немецкий язык 11												
Выполнение заданий												
Предмет:	Немецкий язык											
Максимальный первичный балл:	32											
Дата:	19.09.2022											
Группы участников		Кол-во ОО	Кол-во участников	1	2	3	4	5К1	5К2	6К1	6К2	Дефицит 6К3
			Макс балл	5	5	6	6	1	2	3	2	2
Вся выборка		1080	4798	64,32	75,24	64,57	63,51	82,18	61,42	45,06	49,57	38,4
г. Санкт-Петербург		20	354	76,5	79,21	67,98	69,49	89,83	72,46	58,38	59,75	37,15
Василеостровский		1	7	62,86	60	78,57	76,19	71,43	71,43	38,1	28,57	21,43
Кировский		2	44	78,64	86,82	73,48	67,05	86,36	76,14	77,27	80,68	57,95
Красногвардейский		3	25	76,8	76	61,33	62,67	88	68	54,67	52	42
Красносельский		1	20	83	82	78,33	80	70	55	33,33	30	22,5
Московский		1	21	67,62	75,24	55,56	57,14	100	90,48	42,86	52,38	38,1
Невский		3	37	70,27	71,89	60,36	55,86	89,19	67,57	64,86	67,57	63,51
Приморский		1	32	75,63	68,75	78,13	85,42	87,5	54,69	53,13	37,5	23,44
Пушкинский		1	3	53,33	53,33	55,56	38,89	33,33	33,33	44,44	66,67	50
Фрунзенский		1	39	80	85,64	66,67	64,53	100	92,31	76,07	83,33	26,92
Центральный		2	34	72,94	82,35	70,1	71,57	88,24	70,59	60,78	64,71	47,06
Выборгский		2	48	77,5	79,17	70,14	80,21	97,92	69,79	59,03	60,42	16,67
Калининский		2	44	83,64	84,55	62,88	68,94	90,91	77,27	44,7	48,86	32,95

Распределение первичных баллов ВПР НЕМ 11



ВПР Французский язык 11												
Выполнение заданий												
Предмет:	Французский язык											
Максимальный первичный балл:	32											
Дата:	19.09.2022											
						Дефицит				Дефицит		Дефицит
Группы участников	Кол-во ОО	Кол-во участников		1	2	3	4	5К1	5К2	6К1	6К2	6К3
			Макс балл	5	5	6	6	1	2	3	2	2
Вся выборка	138	1003		63,41	78,76	57,96	66,05	87,74	70,34	57,56	62,56	46,81
г. Санкт-Петербург	20	277		72,2	82,74	57,94	70,46	89,89	73,1	59,33	61,37	34,12
Адмиралтейский	1	7		85,71	91,43	78,57	83,33	85,71	78,57	42,86	21,43	28,57
Василеостровский	1	17		62,35	63,53	33,33	56,86	76,47	97,06	56,86	47,06	8,82
Кировский	1	9		44,44	77,78	38,89	44,44	100	66,67	66,67	88,89	50
Красногвардейский	3	8		65	90	66,67	66,67	75	56,25	45,83	43,75	25
Красносельский	2	47		78,72	87,23	65,25	77,3	95,74	85,11	68,09	72,34	42,55
Московский	2	22		74,55	73,64	28,03	42,42	95,45	84,09	46,97	50	43,18
Невский	2	17		49,41	74,12	63,73	72,55	88,24	73,53	54,9	61,76	52,94
Приморский	1	3		46,67	66,67	33,33	50	100	83,33	66,67	100	83,33
Пушкинский	1	4		90	90	75	87,5	100	87,5	58,33	87,5	62,5
Фрунзенский	1	36		82,22	96,11	75,46	93,98	97,22	59,72	75	76,39	20,83
Центральный	3	82		80,24	80,73	52,85	64,43	87,8	71,95	58,54	61,59	34,76
Выборгский	2	25		48	86,4	73,33	82,67	80	50	44	36	20

Распределение первичных баллов ВПР ФР 11

